



**UNIVERSIDAD ESTATAL
PENÍNSULA DE SANTA ELENA**

FACULTAD DE CIENCIAS ADMINISTRATIVAS
ESCUELA DE ADMINISTRACIÓN
CARRERA DE CONTABILIDAD Y AUDITORÍA.



DEPARTAMENTO DE VINCULACIÓN CON LA
COLECTIVIDAD.



PROGRAMA DE VINCULACIÓN
CON LA COLECTIVIDAD.

NOMBRE DEL PROYECTO:

NÚCLEO DE APOYO CONTABLE Y FISCAL DIRIGIDO A
PERSONAS NATURALES NO OBLIGADAS A LLEVAR
CONTABILIDAD, EN LA PROVINCIA DE SANTA ELENA

DIRECTOR DEL PROYECTO:

MAE. JOHNNY ENRIQUE ESPINOZA MENDOZA.

VIGENCIA DEL PROYECTO:

2017 - 2019

CONTENIDO

1.	RESUMEN EJECUTIVO.....	4
2.	DATOS GENERALES DEL PROYECTO.....	5
2.1.	Nombre:	5
2.2.	Área geográfica que cubre el proyecto:.....	5
2.3.	Presupuesto del proyecto:	5
2.4.	Duración del Proyecto:	5
2.5.	Áreas de conocimiento-UNESCO	5
2.6.	Líneas de investigación de la carrera a que contribuye el proyecto:	6
2.7.	Asignaturas que se relacionan para la ejecución del proyecto	6
2.8.	Director del proyecto:.....	6
2.9.	Docentes que participaron en el proyecto.	7
2.10.	Resumen docente que participan en el proyecto.....	7
2.11.	Estudiantes Coordinar del Proyecto:	8
2.12.	Estudiantes que participan en el proyecto:	9
2.13.	Resumen de estudiantes que participan en el proyecto.....	10
3.	INSTITUCIONES QUE INTERVIENEN.....	11
3.1.	Institución ejecutora:.....	11
3.2.	Institución - Aliada Estratégica.....	11
3.3.	Razón Social de la Organización Beneficiaria.....	18
4.	PROBLEMÁTICA.....	18
4.1.	Antecedentes.....	18
4.2.	Problematización.....	19
4.3.	Contexto del Proyecto.....	20
5.	JUSTIFICACIÓN.....	23
5.1.	Razones que motivan la realización del Proyecto.....	23
5.2.	Descripción de la situación sin Proyecto	25
6.	OBJETIVOS DEL PROYECTO.....	26
6.1.	OBJETIVO DE DESARROLLO	26
6.2.	OBJETIVOS GENERAL.....	27

6.3.	OBJETIVOS ESPECÍFICOS	27
7.	METAS DEL PROYECTO.	27
8.	FUNDAMENTACIÓN TEÓRICA CONCEPTUAL O CULTURAL.....	28
9	METODOLOGÍA DE TRABAJO (TÉCNICAS Y PROCEDIMIENTOS).....	33
9.1	MARCO LÓGICO.....	35
10	CRONOGRAMA	37
11	ORGANIZACIÓN.....	38
11.1	Estructura Legal Adoptada	38
11.2	Estructura Orgánica.....	38
11.3	Cargos y Funciones.....	39
12	PARTICIPANTES Y BENEFICIARIOS.....	41
13	PRESUPUESTO.....	49
14	CRONOGRAMA VALORADO DE ACTIVIDADES.....	50
18	ANEXOS.....	53

1. RESUMEN EJECUTIVO.

El nacimiento de la contabilidad fue en Italia en el siglo XV el monje Luca Pacioli creador del principio de la partida doble publicó la primera descripción en 1494, durante la Revolución Industrial aumentando las necesidades de información de los comerciantes, el desarrollo contable cuando las economías de los países desarrollados comenzaron la producción masiva de bienes.

La contabilidad actualmente es considerada como una herramienta de vital importancia para el desarrollo de las actividades del comerciante como del empresario para brindar información de todas las actividades relacionadas con la administración contable, tributaria ya que al entrar en conciencia sobre la influencia de la misma en el desarrollo de una empresa.

Al convertirse la contabilidad en una herramienta administrativa es fundamental en las empresas para la toma de decisiones, para el cumplimiento de metas, objetivos y obligaciones fiscales.

El poco conocimiento de contabilidad y de leyes, reglamentos tributarios los comerciantes formales e informales los pequeños y medianos empresarios de la provincia de Santa Elena, esta es una de las causas que originan la falta de administración, organización y cultura tributaria, por lo tanto se presenta al realizar las declaraciones del IVA, del Impuesto a la Renta, el uso de créditos tributarios regulados por el Servicio de Rentas Internas por lo cual han existido locales comerciales que se han cerrado por varios días debido a la clausura por ocho días por el incumpliendo de las obligaciones tributarias, afectando la actividad económica del sector comercial.

Con el proyecto de vinculación del Núcleo de Apoyo Contable y Fiscal que está dirigido a las personas naturales no obligadas a llevar contabilidad de la Provincia de Santa Elena, se espera capacitar y mejorar en el cumplimiento de las obligaciones tributarias y contabilidad, la UPSE por medio de la Carrera de Contabilidad y Auditoría dirigirá las preparaciones fomentando la cultura tributaria.

Se espera mejorar la recaudación por concepto de pagos tributarios, de los contribuyentes no obligados a llevar contabilidad realizando un trabajo en conjunto con el SRI, así se espera mejorar el conocimiento y la disponibilidad para cumplir con el organismo regulador.

2. DATOS GENERALES DEL PROYECTO.

1. Nombre:

NÚCLEO DE APOYO CONTABLE Y FISCAL DIRIGIDO A LAS PERSONAS NATURALES NO OBLIGADAS A LLEVAR CONTABILIDAD, EN LA PROVINCIA DE SANTA ELENA.

2. Área geográfica que cubre el proyecto:

Provincia: Santa Elena

Cantón: La Libertad

Parroquia: La Libertad

Sector/barrio: Brisas de La Libertad

3. Presupuesto del Proyecto:

Presupuesto aporte Universidad: \$ 383,00

Presupuesto autofinanciado: \$ 0,00

Presupuesto entidad auspiciantes: \$ 0,00

Presupuesto contraparte: \$ 0,00

Comunidades beneficiarias: No aplica

4. Duración del Proyecto:

Fecha de Inicio: noviembre del 2017

Fecha de Finalización: noviembre del 2019

Número de horas del proyecto: 1600 horas.

Duración del proyecto: Dos años

5. Áreas de conocimiento - UNESCO

Área: Ciencias sociales, educación comercial y derecho

Sub área: Ciencias sociales y del comportamiento Economía, historia de la economía, ciencias políticas, sociología, demografía, antropología (excepto antropología física), etnología, futurología,

psicología, geografía (excepto geografía física), estudios sobre paz y conflictos, derechos humanos.

Sub área específica: Contabilidad y tributación

6. Líneas de investigación de la carrera a que contribuye el proyecto:

1. Contabilidad
2. Tributación.

1. Asignaturas que se relacionan para la ejecución del proyecto

ASIGNATURAS	SEMESTRE	ASIGNATURAS REDISEÑO	SEMESTRE
Administración I	Primero	Administración y Contabilidad básica	Primero
Administración II	Segundo	Contabilidad intermedia	Segundo
Legislación Ecuatoriana I	Tercero	Legislación tributaria I	Cuarto
Legislación Ecuatoriana II		Contabilidad Superior	
Contabilidad I	Cuarto	Contabilidad de Costos I	Quinto
Contabilidad de Costos I		Legislación tributaria II	
Legislación y práctica tributaria I	Quinto	Contabilidad Avanzada I y de Costos II	Sexto
Contabilidad de Costos II		Auditoría tributaria	
Legislación y práctica tributaria II	Sexto	Contabilidad Avanzada II	Séptimo
	 Gestión de Costos	

2. Director del proyecto:

Nombres	Apellidos	Título de grado	Título de Posgrado	Teléfono (convencional/celular)
ESPINOZA MENDOZA	JOHNNY ENRIQUE	LICENCIADO EN CONTABILIDAD Y AUDITORÍA	MAGISTER EN ADMINISTRACIÓN Y DIRECCIÓN DE EMPRESAS	0994499050

3. Docentes que participaron en el proyecto.

N°	N° Cédula de identidad	Nombres	Apellidos	N° de horas de dedicación semanal	Título de Posgrado	Asignatura(s)	E-mail	Teléfono (convencional /celular)
1	0924554363	JHONNY ENRIQUE	ESPINOZA MENDOZA	6	Magister en Administración y Dirección de Empresas	Contabilidad Avanzada Contabilidad Superior Contabilidad	jespinozam@upse.edu.ec prizeluck@hotmail.com	0994499050
2	1202085633	FRESIA SUSANA	CHANG RIZO	8	Magister Contabilidad y Auditoria	Auditoría Financiera Ética profesional Contabilidad Básica	fchang@upse.edu.ec. fressy921@hotmail.com	0994905516

4. Resumen docente que participan en el proyecto.

Descripción	N° de Mujeres	N° de Hombres	Total.
Total Docentes	1	1	2
% Participación	50,00%	50,00%	100%

5. Estudiantes Coordinadores del Proyecto:

Noveno y octavo semestre (110 horas)

Nombres	Apellidos	Curso/ Semestre	Teléfono (convencional/celular)
CARLOS MAURICIO	TUMBACO TIGRERO	Noveno Semestre	
ANABELLE ELIZABETH	ALARCON LOPEZ	Octavo Semestre	
DANIEL STALYN	RODRIGUEZ DE LA ROSA	Octavo Semestre	
MARIA JOSE	SUAREZ BORBOR	Octavo Semestre	
HENRY ENRIQUE	SEVERINO BORBOR	Octavo Semestre	
JESSICA MARIBEL	VALENCIA MENDOZA	Octavo Semestre	
MERCY ROSARIO	GALE GONZALEZ	Octavo Semestre	
KAREN JIMENA	GUABAÑA POZO	Octavo Semestre	
ZULEYMA ISABEL	PADILLA CABADIANA	Octavo Semestre	
KATTY TATIANA	TOMALA CARVAJAL	Octavo Semestre	

Los estudiantes que participaron en el inicio del NAF, realizaron 50 horas en el proyecto Superintendencia de Control de Mercado, completando sus 160 con las 110 ejecutadas en el NAF.

Octavo semestre (110 horas)

Nombres	Apellidos	Curso/ Semestre	Teléfono (convencional/celular)
JORGE GIOVANNY	TIGRERO BALON	Octavo Semestre	

El estudiante tiene pendiente realizar sus horas de vinculación que por motivo de prácticas pre profesionales no las ha realizado.

6. Estudiantes que participan en el proyecto:

Alumnos del Quinto al Séptimo semestre de la Carrera de Contabilidad y Auditoría de la Universidad Península de Santa Elena UPSE¹., aun no se puede cuantificar el número de estudiantes varones y mujeres que participarán en el PROYECTO NAF, por estar en proceso de capacitación.

1. Participantes sexto semestre (160 horas)

N.	N. cedula de identidad	Nombres	Apellidos	Teléfono Convencional /celular)	Dirección domiciliaria	e-mail
1	2400131484	JOSE ANTONIO	DEL PEZO DE LA ROSA			
2	2450547555	SHIRLEY JOHANNA	MONCAYO MAGALLAN			
3	2450746108	YAJAIRA JAVIERA	SOLÍS ORRALA			
4	2450108960	JOSELYN TATIANA	MUÑOZ LOPEZ			
5	2450053158	JOSELYN ESTEFANIA	RODRIGUEZ RICARDO			
6	2450138686	KEVIN OMAR	SUAREZ SUAREZ			
7	2450165481	OSCAR DANIEL	LIRIANO RAMIREZ			
8	2400333353	EVELYN LISSETTE	MALAVE GONZALEZ			
9	2450129867	MARLON IVAN	GRACIA PACHECO			
10	0302349840	CARMEN KATIUSKA	PEÑAFIEL SOTO			
11	0923284079	MIRKA ILIANA	BALAREZO ZÚÑIGA			
12	2450600685	ELEANA LILIBETH	ROSALES BORBOR			

1 En adelante la Universidad Península de Santa Elena se abreviará UPSE

2. Participantes quinto semestre (160 horas)

N.	N. cedula de identidad	Nombres	Apellidos	Teléfono Convencional/ celular)	Dirección domiciliaria	e-mail
1	2400057481	LADY ISABEL	DOMINGUEZ QUIRUMBAY			
2	2450365370	ELEANA ISABEL	AQUINO MALAVÉ			
3	2400171860	JULY VANESSA	AYON DE LA CRUZ			
4	2450586710	CHARLES DOUGLAS	CARPIO BARRAGAN			
5	2450104761	LUIS FERNANDO	DOMINGUEZ RECALDE			
6	0940081151	PAOLA SULAY	GARCIA JORDAN			
7	2450324922	GEOMAYRA LISSTE	GONZALEZ ALOMOTO			
8	2450292327	MARIA FERNANDA	INDACOCHEA SÁNCHEZ			
9	0923316608	PAMELA GISELL	LINO CATUTO			
10	0928380989	CRISTINA GABRIELA	ORTIZ RAAD			
11	2400296345	LADY JOHANNA	PANCHANA MOREIRA			
12	2450330382	LUIS ALBERTO	PERERO MALAVE			
13	0928508415	JONATHAN ARTURO	BASURTO DOMINGUEZ			
14	2400125817	CAROLINA MATILDE	NEGRETE ORRALA			
15	0927847830	PAULINA NATHALY	RODRÍGUEZ GONZÁLEZ			
16	2400010381	JENIFFER ANILEY	VILLÓN SANTOS			

7. Resumen de estudiantes que participan en el proyecto

Descripción	N° de Mujeres	N° de Hombres	Total
Total Estudiantes	27	12	39
% Participación	69	31	100

3. INSTITUCIONES QUE INTERVIENEN.

1. Institución ejecutora:

Universidad Estatal Península de Santa Elena
Carrera de Contabilidad y Auditoría

2. Institución - Aliada Estratégica.

Servicio de Rentas Internas, cantón La Libertad, Provincia de Santa Elena.

1. Dirección

Av. 9 de Octubre 451 Y Josué Robles Boderó, cantón La Libertad – Santa Elena

2. Teléfono, Fax, Correo electrónico

TELÉFONO DEL DOMICILIO: 042782800 /042786400

CELULAR: 0996509836

EMAIL: mppucha@sri.gob.ec

3. Representante Legal

Eco. Mónica Patricia Pucha Parra – Delegado del Servicio De Rentas Internas
Jefa de atención al contribuyente

4. Fecha de creación y acuerdo de legalización

Fecha de creación: 22 de julio 2015

5. Resumen de Beneficiarios

En vista que el proyecto NAF beneficia con atención a las Personas Naturales no Obligadas a Llevar Contabilidad de la Provincia de Santa Elena no se puede indicar con exactitud el número de contribuyentes beneficiados, por cuanto es fluctuante mensualmente la atención, los cuales provienen de diferentes zonas de toda la provincia. A continuación, se presenta una muestra aleatoria de beneficiarios atendidos y la cual se actualizará conforme se va ejecutando el proyecto.

N°	No. Cédula de Identidad	APELLIDOS Y NOMBRES / RAZÓN SOCIAL	Teléfono (Convencional /Celular)	Si es una persona con discapacidad especificar qué tipo	Dirección domiciliaria	E-mail
1	1312474117001	ALARCON MONTALVAN JUSTINO ABSALON	980070919	NO	SALINAS	oscarau062008@hotmail.com
2	0909017527	ALBAN MONCAYO ARMANDO DANIEL	S/N	NO	LA LIBERTAD	S/n
3	2400094922	AQUINO ALEJANDRO GABRIELA ESTEFANIA	0982017848	NO	SALINAS	asocomomuey@hotmail.com
4	0960757109001	ARAUJO CAMARGO OSCAR EMILIO	0939978045	NO	LA LIBERTAD	luis.96.avila.face@hotmail.com
5	2490021143001	ASOCIACION DE PRODUCCION TEXTIL MUJERES LIBERTADORAS ASOPROLIB	042979207	NO	SALINAS	melizza40@hotmail.com
6	2490014198001	ASOCIACION DE SERVICIOS DE CONFECCION MODISTAS DE MUEY ASOCOMOMUEY	0990445916	NO	SALINAS	lipelusa_57@hotmail.com
7	2490015016001	ASOCIACIÓN DE SERVICIOS DE PINTURAS LOS NUEVOS EMPRENDEDORES ASOSERPINUEM	969810659	NO	SANTA ELENA	S/N
8	2450423260001	AVILA ORRALA LUIS BRYAN	0990675951001	NO	LA LIBERTAD	S/N
9	0905340113	BALON BALON MARUJA MARIA	0999691780	NO	SANTA ELENA	S/N
10	0920273380001	BAQUE ROCA LILIANA FRANCISCA	0996647387	NO	SANTA ELENA	S/N
11	0917798795	BERNABÉ MARLENE	S/N	NO	SANTA ELENA	raquel-suarez-borbor@hotmail.com
12	0917867285	BERNARDO ORRALA SUÁREZ	S/N	NO	SALINAS	luzlisbeth@yahoo.com
13	0919857607001	BOHORQUEZ ARMIJOS EMANUEL AUGUSTO	S/N	NO	SANTA ELENA	S/N
14	2400232142	BORBOR RIVERA ANA LUCIA	S/N	NO	LA LIBERTAD	barbaracalero@yahoo.es
15	0914700331	BORBOR SUAREZ RAQUEL DALILA	0991987774	NO	SALINAS	aracelchach09@hotmail.com
16	200884146001	CABADIANA CABADIANA CECILIA ISABEL	0981890357	NO	SALINAS	aracelchach09@hotmail.com
17	2400261125	CALERO GONZÁLEZ BARBAR	S/N	NO	SANTA ELENA	S/N
18	2400261121	CALERO GONZALEZ BARBARA DEL ROCIO	0985982998	NO	SALINAS	S/N
19	2400232434	CÁRDENAS JENIFFER	0985575590	NO	SANTA ELENA	orlyes@hotmail.com
20	0916551427001	CHACHA CASTRO CARMEN ARACEL	0969642241	NO	SANTA ELENA	S/N
21	0921246831	CHAGUAY JOHANA	S/N	NO	SANTA ELENA	S/N
22	2400201253	CHALEN DE LA A LILIANA	S/N	NO	SALINAS	aykzc3@hotmail.com

23	0909277766001	CHILE OLIVARES ORLY ENRIQUE	0998327396	NO	SALINAS	aykzc3@hotmail.com
24	0902592096	CHOEZ MIRANDA OTO ISIDRO	S/N	NO	SANTA ELENA	S/N
25	0908620420001	COCHEA GONZALEZ CESAR OSWALDO	0982939527	NO	SANTA ELENA	S/N
26	0906021464	COJITAMBO MERINO ELSA	S/N	NO	SANTA ELENA	belen_rodriguez19@hotmail.com
27	0918565011	CUEVA MIRABA OTTO JAVIER	S/N	NO	LA LIBERTAD	S/N
28	2490020430001	CVITANOVIC GIACARINI MILENA FIORELLA MARIA	0985445546	NO	LA LIBERTAD	S/N
29	1707542898	CRESPO MARIETA	S/N	NO	SANTA ELENA	felixpereira1961@gmail.com
30	0909017105	DE LA CRUZ TIGRERO MARÍA DEL PILAR	S/N	NO	LA LIBERTAD	S/N
31	0905103321001	DEL PEZO CLARA	S/N	NO	LA LIBERTAD	<u>S/N</u>
32	0901219543	DEL PEZO TOMALA MARIA ISABEL	0989646910	NO	LA LIBERTAD	devis_bazurto86_3@hotmail.com
33	0906885157	DEL PEZO YAGUAL FELICITA	S/N	NO	SANTA ELENA	S/N
34	0907428916	DEL PEZO YAGUAL FERMIN VIRGILIO	S/N	NO	SANTA ELENA	S/N
35	0969722222	DEVIS BAZURTO P.	0969722222	NO	SANTA ELENA	S/N
36	1305049155	ORRALA TIGRERO DEXI	S/N	NO	LA LIBERTAD	S/N
37	2450014986	DOMINGUEZ ANGIE LISSETTE	S/N	NO	LA LIBERTAD	mar_eli@hotmail.com
38	2400083297	DOMINGUEZ GONZALEZ DAYANARA CONCEPCION	S/N	NO	LA LIBERTAD	S/N
39	0925276719001	DUCHI CUJILEMA JUANA INES	S/N	NO	SANTA ELENA	S7N
40	0701405953	ELIZALDE ROMERO MARCO	S/N	NO	LA LIBERTAD	<u>andresgomez64@outlook.es</u>
41	2450005000	ESPINAL JULISA		NO	LA LIBERTAD	<u>andresgomez64@outlook.es</u>
42	0920933348001	EUSEBIO BAZAN NESTOR DANIEL	098778057	NO	SANTA ELENA	<u>j.gonzabay68@yahoo.com</u>
43	0904743705	GABINO PERERO MARÍA ERLINDA	S/N	NO	SANTA ELENA	<u>j.gonzabay68@yahoo.com</u>
44	1303677494	GILER NAVARRETE JUAN MILCIADES	0997306056	NO	SANTA ELENA	<u>juankgv1990@hotmail.com</u>
45	1202004683001	GOMEZ ANCHUNDIA ANDRES ALBERTO	0986862713	NO	SANTA ELENA	gonzalezaquino09@hotmail.com
46	0503306763001	GONZABAY LAINEZ MILTON JAVIER	0993494082	NO	SANTA ELENA	S/N
47	0928555366001	GONZABAY VERA JUAN CARLOS	0981550481	NO	SANTA ELENA	S/N
48	0926059049001	GONZÁLEZ AQUINO JHONY OSVALDO	0997969039	NO	SANTA ELENA	S/N
49	0904747839	GONZALEZ SORIANO JUANA	0990626293	NO	SANTA ELENA	S/N

50	0924683501001	GONZALEZ YES JUAN WELLINGTON	960563511	NO	SANTA ELENA	miturraldemd@hotmail.com
51	909211070001	GUEVARA HUACON NORMA	S/N	NO	SANTA ELENA	S/N
52	1724310097	HIERREVELO SIXTO	S/N	NO	LA LIBERTAD	jacintorodriguezm78@gmail.com
53	1724310097001	HIERREZUELO RAMIREZ SIXTO ALBERTO	0987731193	NO	GUAYAQUIL	vjaramillov82@hotmail.com
54	2450514001	HOLGUIN CASTAÑEDA ARIANA ARACELY	S/N	NO	GUAYAQUIL	vjaramillov82@hotmail.com
55	2400220972	ILLESCAS ANA	S/N	NO	SALINAS	jeniffercardenas@gmail.com
56	0904349453	ITURRALDE KURE MANUEL VICENTE	042431090	NO	SALINAS	njnazem@hotmail.com
57	0904349453	ITURRIALDE KURE SADI ARMANDO	S/N	NO	SALINAS	njnazem@hotmail.com
58	0919478925001	RODRIGUEZ MIRABA JACINTO FABRICIO	S/N	NO	SANTA ELENA	S/N
59	0917744179001	JARAMILLO VILEMA VANESSA ELIZABETH	0995705932	NO	QUITO	carlitos@hotmail.es
60	0903202406001	JUEZ NASSER NAZEM AREF	071847779	NO	QUITO	carlitos@hotmail.es
61	0905418497001	JUPITER WILES JESSE GLEN	S/N	NO	SANTA ELENA	info@pm-olon.com
62	0925917981001	KADA ASECIO CARLOS OMAR	0969708482	NO	LA LIBERTAD	oscar_limones_m24@hotmail.com
63	2450291196	TOMALA SUAREZ KELLY BRIGITTE	099127365	NO	SANTA ELENA	mls-44@hotmail.com
64	0954099115001	KOSTLER ALBERT ALFONS	0987499399	NO	SALINAS	kkj202018@gmail.com
65	0951950971001	LIMONES MEDINA OSCAR DANIEL	042784464	NO	SANTA ELENA	S7N
66	0903989137	LOZANO SANDOYA CARMEN MARGARITA	0988485668	NO	SALINAS	isauramartinez90@hotmail.com
67	1205826116	LUNA CEVALLOS KENNY JONATHAN	0991480420	NO	SANTA ELENA	S/N
68	0926057050	MARTINEZ RIVERA GENISSE ISAURA	0994726515	NO	SANTA ELENA	S/N
69	0914567367001	MEJILLON GONZALEZ VIDAL FRANCISCO	S/N	NO	SANTA ELENA	S/N
70	0919715953001	MENDEZ CAICHE FELIX LEONEL	S/N	NO	SANTA ELENA	S/N
71	0917870024	MENDEZ SANTISTEBAN MERCEDES	S/N	NO	SANTA ELENA	ivanplazanoble@vohoo.es
72	0914329172001	MENDOZA VERA JANETH AMPARITO	042904404	NO	LA LIBERTAD	angel76_mora@hotmail.com
73	1307746980001	MORA CALDERON ANGEL MANUEL	0983687288	NO	LA LIBERTAD	angel76_mora@hotmail.com
74	2450683244	MORA FRANK MARIA JOSÉ	S/N	NO	SANTA ELENA	felixpereira1961@gmail.com
75	0926469024	MOSEOSE LEON KARLA	S/N	NO	SANTA ELENA	exinavarrete@hotmail.com

com

76	1301514996001	NAVARRETE PARRAGA EXITA CARMELINA	0985422180	NO	GUAYAQUIL	inieto@nordix.es
77	0959450750001	NIETO ALCAZAR JOSE	0984099514	NO	SANTA ELENA	S/N
78	0908771652	ORRALA MALAVÉ MATILDE	S/N	NO	LA LIBERTAD	lillyruth75@gmail.com
79	915339147001	ORRALA SORIANO LUIS FREDDY	S/N	NO	LA LIBERTAD	luisf.orralla@outlook.es
80	0924380470	ORRALA TIGRERO EGDISON ALEXANDER	S/N	NO	SANTA ELENA	S/N
81	0920286114	ORRALA TIGRERO JAQUELINE	S/N	NO	SANTA ELENA	S/N
82	2400271954	ORRALA TIGRERO PABLO JAVIER	S/N	NO	SALINAS	luziisbeth@yahoo.com
83	0926050188001	PADILLA CABADIANA LUZ LISBETH	0995284040	NO	SALINAS	luziisbeth@yahoo.com
84	0926916248001	PADILLA CABADIANA NELSON JAVIER	0994060570	NO	SANTA ELENA	jimmypalma8036@gmail.com
85	0920233137001	PALMA GALVEZ JIMMY ORLANDO	0967837441	NO	SANTA ELENA	S/N
86	0913938957	PANCHANA DEL PEZO ALBERTO	S/N	NO	LA LIBERTAD	clientemiguel001@hotmail.com
87	0917798712001	PANCHANA LAVAYEN MARJORIE CECIBEL	0959091561001	NO	LA LIBERTAD	clientemiguel001@hotmail.com
88	0908879513001	PANCHANA ORTEGA SONIA AMARILIS	0979747014001	NO	SANTA ELENA	mcrist1991@hotmail.com
89	0928074327001	PANCHANA SALINAS MARIELA	0959031035	NO	LA LIBERTAD	S/N
90	0908955503	PEREIRA CABINO KETTY JANETH	997316164	NO	LA LIBERTAD	ketita30pererra@gmail.com
91	0907874937	PEREIRA GAVINO FELIX CRISTOBAL	S/N	NO	SALINAS	S/N
92	0913480760001	PEREIRA GABINO RUTH LILLY	S/N	NO	LA LIBERTAD	elio_perero13@hotmail.com
93	0910146315001	PERERO BARZOLA ELIO	S/N	NO	LA LIBERTAD	savi41a@hotmail.com
94	1312676867001	PINCAY CHAVEZ RAFAEL ANIBAL	958837041	NO	SANTA ELENA	florpincayvazquez@gmail.com
95	1302964307001	PINCAY VAZQUEZ FLOR DATILA	0979784861	NO	SANTA ELENA	S/N
96	0944551274	PITA MARÍA	S/N	NO	CHANDUY	vitalianoquimi@gmail.com
97	1703823375	PROAÑO PEDRO	1703823375001	NO	SALINAS	gabyta10_cv@hotmail.com
98	0902180660001	QUIMI VITALO	0980209228	NO	LA LIBERTAD	mquimizplua@gmail.com
99	0923401418001	QUIMIZ PLUA MARITZA ELIZABETH	0998268430	NO	LA LIBERTAD	mquimizplua@gmail.com
100	0906425160001	RAMOS QUIMI VICTOR	S/N	NO	SANTA ELENA	S/N
101	0993033928001	REINOSO JESUS MARIA	045111842	NO	SANTA ELENA	S/N

102	0928501246001	REYES QUIMI DANIEL PATRICIO	0988784593	NO	SANTA ELENA	mixniel91@hotmail.com
103	2400146540	REYES QUIMI YELISSA ALEXANDRA	0960095548	NO	SANTA ELENA	yey20_rey@live.com
104	0901207456001	REYES SANTOS NAPOLEON AMANDO	0986252467	NO	SANTA ELENA	napoleonreyesantos@hotmail.com
105	0905178117	REYES TORRES ESPERANZA	997331137	NO	LA LIBERTAD	eliciovillafuerte@hotmail.es
106	2400133639001	REYES VILLON ARIANA MICHELLE	S/N	NO	SANTA ELENA	S/N
107	0926050709	RIVERA GONZÁLEZ SANTIAGO	S/N	NO	LA LIBERTAD	S/N
108	0917249427001	RODRIGUEZ MALAVE PEDRO EDUARDO	0993904113	NO	LA LIBERTAD	pedrorodriguezmala@gmail.com
109	0913131330001	SANCHEZ TORRES YULY JANNET	0980650966	NO	SANTA ELENA	yuly0913@hotmail.com
110	0923401251001	SANDOVAL LIMON JANNETH JOHANNA	0999344670	NO	SANTA ELENA	janethmisa@hotmail.com
111	0928075043001	SANTOS GABRIEL ANTONIO	S/N	NO	SALINAS	gabrielsantosgon@gmail.com
112	0920274750001	SANTOS LINDAO GRACIELA JAZMIN	0985247147	NO	LA LIBERTAD	jazminsantos.3@hotmail.com
113	0919826552001	SANTOS TOMALA JULIA ISABEL	0993282783	NO	SANTA ELENA	julyisabel@hotmail.com
114	0921222162001	SEGARRA ZAMORA EDMUNDO NICOLAS	0992956107	NO	SANTA ELENA	geomarheras@hotmail.com
115	2450183393001	SOLANO PINOARGOTE LADY KARINA	S/N	NO	SANTA ELENA	S/N
116	909565186001	SOTO SUAREZ WILFRIDO ENMANUEL	0989788223	NO	SANTA ELENA	wilfridosoto1961@gmail.com
117	0910738442001	SUAREZ JARA VICTOR HERNAN	968032746	NO	SANTA ELENA	victorsuarezjara2017@hotmail.com
118	2400123788	SUAREZ LAZO ANDREA	986394173	NO	SANTA ELENA	andreasuarez_1994@hotmail.com
119	0917656902001	SUÁREZ RODRÍGUEZ EMPERATRÍZ	0988038534	NO	SANTA ELENA	jacqueli_s@yahoo.com
120	0910644475001	SUAREZ VILLAO MARICELA DEL ROCIO	0991814787	NO	SANTA ELENA	marroci07@hotmail.com
121	0910604891001	SUAREZ YAGUAL MAURA ANGELA	999388522	NO	SANTA ELENA	maansuya@yahoo.es
122	1088312614001	TABA YULIANA ANDREA	S/N	NO	SALINAS	gabyta10_cv@hotmail.com
123	1205939158001	TAMAYO GUERRA LUIS MIGUEL	S/N	NO	SANTA ELENA	S/N
124	2450654237	TOLEDO REYNA ANDY ISAAC	S/N	NO	LA LIBERTAD	S/N
125	2450896705	TOLEDO REYNA EMMI EDITH	S/N	NO	LA LIBERTAD	S/N
126	2450962366	TOLEDO REYNA REBECA ANAHÍ	S/N	NO	LA LIBERTAD	S/N
127	0907840904001	TOLEDO RUGEL NELSON JAVIER	2538284	NO		gloriareynas54@gmail.com

128	0909411449	TOMALÁ GACÍA PASCUALA	S/N	NO	SALINAS	S/N
129	0917405391001	TOMALA GONZALEZ JORGE ENRIQUE	042780260	NO	SANTA ELENA	iorgetomala@gmail.com
130	0926366105	TOMALÁ POZO NELSON GREGORIO	S/N	NO	SANTA ELENA	S/N
131	2400216822	TOMALA TOMALA KARINA JAZMIN	S/N	NO	SANTA ELENA	S/N
132	0913710687001	TOMALA TOMALA MARIA ANGELA	042781035	NO	LA LIBERTAD	S/N
133	2450013368001	TRUJILLO VERA ERIKA ALEXANDRA	0989014791	NO	SALINAS	erika.thalina@gmail.com
134	2490020945001	VALENCIA MURILLO WILLIAM	0960539156	NO	SANTA ELENA	yulianaandrea047@gmail.com
135	0921923694001	VELIZ OREJUELA CAROLINA VANESSA	0998615478	NO	SANTA ELENA	eagh26@yahoo.com
136	0910151224001	VERA CASTILLO MARIA AGUSTINA	0997298366	NO	LA LIBERTAD	tatiana-19966@outlook.com
137	0910149889001	VERA ORRALA PEDRO	S/N	NO	SANTA ELENA	S/N
138	0911293983	VERA TIRCIO JACQUELINE	S/N	NO	SANTA ELENA	S/N
139	0928380468001	VERA VERA EVELYN JAZMIN	0986726174	NO	LA LIBERTAD	evelynjazminveravera@gmail.com
140	2400007221001	VERA VERA TATIANA LISSETTE	0981490242	NO	LA LIBERTAD	tatiana-19966@outlook.com
141	0914304449001	VERGARA FRANCO MARIA DE LOURDES	0986524720	NO	SALINAS	maridelourde@hotmail.com
142	0901260067001	VILLAMAR GOMEZ NANCY	0993678303	NO	SANTA ELENA	nancyvillamar@gmail.com
143	0907831408	WALTER DUARTE TOBAR	0994480106	NO	SALINAS	info@wduarteadmin.com
144	0916988090	YAGUAL GONZÁLEZ WALTER	S/N	NO	SANTA ELENA	S/N
145	2400106080	YAGUAL RODRÍGUEZ EDISON	042941102	NO	COLONCHE	S/N
146	2400257354	YAGUAL SOLANO ANDREA ISABEL	S/N	NO	SANTA ELENA	S/N

Beneficiarios	Etnias				Total
	Mestizos	Afro Ecuatorianos	Indígenas	Cholos	
Personas naturales no obligadas llevar contabilidad	143	3			100
TOTALES	143	3			146
% PARTICIPACIÓN	98%	2%			100%

Beneficiarios	Edades por Rango				Total
	> 15	16 – 25	26 – 50	Más de 51	
Personas naturales no obligadas a llevar contabilidad		42	88	16	146
% PARTICIPACIÓN		29 %	60%	11%	100%

Beneficiarios	N° de Mujeres	N° de Hombres	N° de Organizaciones	Total
Personas naturales no obligadas a llevar contabilidad	77	65	4	146
% PARTICIPACIÓN	52,74%	44,52%	2,74%	100%

1. Razón Social de la Organización Beneficiaria

CONTRIBUYENTES NO OBLIGADOS A LLEVAR CONTABILIDAD DE LA PROVINCIA DE SANTA ELENA.

6. PROBLEMÁTICA.

1. Antecedentes

La *Ley Orgánica de Educación Superior LOES* en sus artículos 87 y 88 establece que los estudiantes como requisito previo a la obtención del título de tercer nivel, deberán acreditar servicios a la comunidad mediante prácticas o pasantías pre profesionales en los campos de su especialidad, debidamente monitoreadas, de conformidad con los lineamientos generales definidos por el Consejo de Educación Superior; las actividades se realizarán en coordinación con organizaciones comunitarias, empresas e instituciones públicas y privadas relacionadas con la respectiva especialidad; para cumplir con la obligatoriedad de los servicios a la

comunidad, se propenderá beneficiar a sectores rurales y marginados de la población, si la naturaleza de la carrera lo permite, o a prestar servicios en centros de atención gratuita.

Artículo 107.- Principio de Pertinencia. - consiste en que la educación superior responda a las expectativas y necesidades de la sociedad, a la planificación nacional, y al régimen de desarrollo, a la prospectiva de desarrollo científico, humanístico y tecnológico mundial, y a la diversidad cultural.

Artículo 125.- Programas y cursos de vinculación con la sociedad. - Las instituciones del Sistema de Educación Superior, realizarán programas y cursos de vinculación con la sociedad guiados por el personal académico. Para ser estudiante de los mismos no hará falta cumplir los requisitos del estudiante regular.

Artículo 127.- Otros programas de estudios. - Las universidades y escuelas politécnicas podrán realizar en el marco de la vinculación con la colectividad, cursos de educación continua y expedir los correspondientes certificados.

2. Problematización

Los países latinoamericanos tienen una lucha ardua por mejorar las recaudaciones de los impuestos debido a la escasa cultura tributaria, ayuda a los ciudadanos cumplir con las obligaciones tributarias como un deber sustantivo, acorde con los valores democráticos. Un mayor nivel de conciencia ciudadana respecto al acatamiento tributario, junto a una percepción de riesgo efectivo por el incumplimiento, permitirá al país disminuir los elevados índices de evasión y contrabando existentes

La cultura contable y tributaria se considera a los procedimientos de valores y normas que se comparten entre un grupo de personas toman como un patrón de vida comercial, no es constante al contrario progresa con el tiempo conservando valores fundamentales como honestidad y puntualidad. Sin temor a equivocarnos podemos afirmar que el tema tributario resulta tedioso para algunos sujetos activos, por tal motivo es necesario llegar a los contribuyentes para que no tengan problemas con el cumplimiento del pago de sus obligaciones fiscales por lo cual es indispensable culturizar tributariamente al pequeño, mediano empresario y al comerciante con la

finalidad de evitar sanciones, multas y clausuras temporales por parte del organismo de control.

3. Contexto del Proyecto

Características:

GEOGRÁFICAS

El Núcleo de Apoyo Contable y Fiscal está ubicado en la Universidad Estatal Península de Santa Elena en el Edificio 3 La Libertad - Santa Elena,

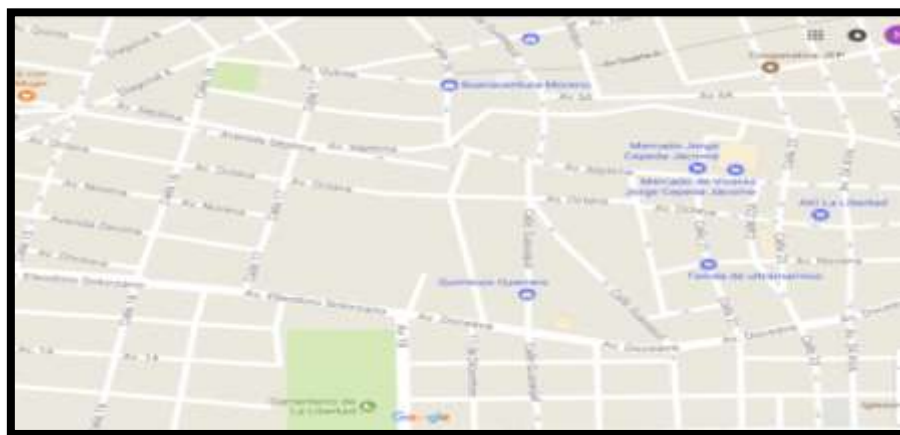

Gráfica: Localización del NAF
Fuente: Google map

DEMOGRÁFICAS,

La provincia de Santa Elena tiene una superficie de 3,762.8 kilómetros cuadrados (1.46 por ciento del total nacional). Con una población residente de 308.000 habitantes (2 por ciento del total nacional) y una población flotante superior a 200,000 personas en época alta de turismo que son básicamente turistas de la ciudad de Guayaquil y otros cantones de la Provincia del Guayas y del país.

Aunque políticamente los tres cantones están separados, físicamente y en su convivir las tres ciudades: Salinas, Libertad y Santa Elena junto con la parroquia rural José Luis Tamayo están fusionadas formando una sola ciudad. Conurbación

o aglomeración urbana en la actualidad, que en total acumula una población de 205 969 habitantes según datos oficiales del INEC, censo del 2010.

También cabe destacar la densidad poblacional de la provincia. El 90 por ciento de toda la población provincial se concentra en la costa entre el centro poblado de Ayampe, al norte, fronterizo con el cantón Puerto López de Manabí), hasta la ciudad de Salinas, en el sur. Se estima que en dicha zona viven 281.467 habitantes, o sea el 90 por ciento de la población de la provincia (205 969 de ellas en las entidades continuas, pero políticamente separadas de los cantones Salinas, La Libertad y Santa Elena).

En conclusión, se puede decir que 281.467 peninsulares viven en un territorio de 500 kilómetros cuadrados. Lo que le trae una densidad poblacional final de 560 habitantes por kilómetro cuadrado. Además, la densidad poblacional en las ciudades de Salinas, La Libertad y Santa Elena, fusionadas, es de entre 900 a 1.000 habitantes por kilómetro cuadrado. La misma que puede considerarse, prácticamente, urbana.

Salinas

- Está ubicada en el extremo occidental de la provincia, a 142 km de Guayaquil.
- Tiene un área de 97 kilómetros cuadrados.
- Con una población de 68.675 habitantes, de los cuales 32.758 son hombres y 35.295 mujeres; 34.719 viven en el área urbana y 33.956 personas están en la zona rural.
- En Salinas se encuentra la más grande de las infraestructuras hoteleras dedicadas al turismo de la provincia y una de la más grande del Ecuador

La Libertad

- El cantón cuenta con un área de 25,6 kilómetros cuadrados y 95.942 habitantes, de ellos 45700 son hombres y 50242 mujeres.
- Es el único cantón totalmente urbano del Ecuador. Está formado por una única ciudad que ocupa la totalidad del territorio.
- La mayoría de su población se dedica a las actividades turísticas y comerciales. Es el corazón comercial del conglomerado urbano y de la provincia en general.

Santa Elena

- El cantón tiene 3.880 kilómetros cuadrados de extensión y 144.076 habitantes, de ellos 64.446 son hombres y 61.825 mujeres.

- En el área urbana viven 39.681 personas y en la rural 104.395.

SOCIALES

Será mensual la cancelación de los impuestos dependiendo a sus ingresos y tipo de actividad económica de los contribuyentes. En La provincia de Santa Elena hay un total de 5529 contribuyentes no Obligados a llevar Contabilidad Bajo las modalidades de Registro Único de Contribuyente (RUC) y Régimen Impositivo Simplificado (RISE) hasta diciembre del 2017, aún no se ha logrado llegar a todos los comerciantes informales debido al desconocimiento de los procedimientos y a la falta de comunicación por parte del organismo regulador. De los cuales 2120 contribuyentes están domiciliados en el Cantón Santa Elena, 2250 Cantón la Libertad y en el Cantón Salinas 1159.

ECONÓMICAS

Las actividades principales de la provincia son el comercio, la industria, la pesca y el turismo. La península tiene algunos puertos pesqueros: Santa Rosa, San Pedro y Chanduy los más importantes centros de la zona. En cuanto al turismo, recibe en sus balnearios aproximadamente 80 mil turistas por temporada

El comercio se basa en la pesca y turismo. La península tiene algunos puertos pesqueros: Santa Rosa, San Pedro y Chanduy los más importantes centros de la zona, potenciales económicos que antes eran administrados desde la Provincia del Guayas. Hay actividad todo el año y abarca a un buen número de pobladores. Otros pueblos pesqueros: Ancón, Anconcito y Palmar.

En cuanto al turismo, la Península de Santa Elena recibe en sus balnearios aproximadamente 80 mil turistas por temporada, lo cual indica un ingreso estimado de 12'000,000 dólares. Un gran porcentaje de estos ingresos son recopilados por empresarios de la provincia del Guayas que han invertido en hoteles, restaurantes, centros de diversión, etc.

Los tres municipios manejan anualmente 28 millones de dólares. Las principales fuentes de ingresos son las asignaciones del Estado y los impuestos. La península de Santa Elena tiene dos grandes falencias según sus autoridades: la atención a la salud y el alcantarillado.

Con el decreto de provincialización la provincia tiene derecho, en lo político, a cuatro diputados, un gobernador, que es nombrado por el Gobierno Nacional, el Prefecto Provincial y sus 11 consejeros provinciales. A esto se suman varios cargos públicos como Corte Superior y fiscales.

7. JUSTIFICACIÓN.

1. Razones que motivan la realización del Proyecto

La Constitución de la República del Ecuador considerara a la educación y la formación como procesos integrales para mejorar las capacidades de la población e incrementar sus oportunidades de movilidad social: *“La educación es un derecho de las personas a lo largo de su vida y un deber ineludible e inexcusable del Estado. Constituye un área prioritaria de la política pública y de la inversión estatal, garantía de la igualdad e inclusión social y condición indispensable para el Buen Vivir. Las personas, las familias y la sociedad tienen el derecho y la responsabilidad de participar en el proceso educativo”* (art. 26).

El Plan Nacional para el Buen Vivir 2017-2021 contiene unos tres ejes principales en el cual se encuentra un conjunto de 9 objetivos que expresan la voluntad de continuar con la transformación histórica del Ecuador, los mismos que son:

Eje 1: Derechos para todos durante toda la vida

Objetivo 1: “Garantizar una vida digna con iguales oportunidades para todas las personas”

Objetivo 2: “Afirmar la interculturalidad y plurinacionalidad, revalorizando las identidades diversas”.

Objetivo 3: “Garantizar los derechos de la naturaleza para las actuales y futuras generaciones Intervenciones Emblemáticas del Eje 1”.

Eje 2: Economía al servicio de la sociedad

Objetivo 4: Consolidar la sostenibilidad del sistema económico social y solidario, y afianzar la dolarización

Objetivo 5: Impulsar la productividad y competitividad para el crecimiento económico sustentable de manera redistributiva y solidaria

Objetivo 6: Desarrollar las capacidades productivas y del entorno para lograr la soberanía alimentaria y el desarrollo rural integral Intervenciones Emblemáticas del Eje 2

Eje 3: Más sociedad, mejor Estado

Objetivo 7: Incentivar una sociedad participativa, con un Estado cercano al servicio de la ciudadanía

Objetivo 8: Promover la transparencia y la corresponsabilidad para una nueva ética social

Objetivo 9: Garantizar la soberanía y la paz, y posicionar estratégicamente al país en la región y el mundo Intervenciones Emblemáticas del Eje 3

De todos los objetivos mencionados, este proyecto acoge el Objetivo 4 que, dentro de sus políticas y lineamientos estratégicos, consta:

Prioridades ciudadanas e institucionales para garantizar la estabilidad del sistema financiero nacional La ciudadanía manifiesta su interés en fortalecer el sistema económico mediante acciones que, en primer lugar, permitan la generación de empleo y estabilidad laboral. El sistema se dinamiza con la participación directa de los agentes económicos a través de la fuerza laboral. Adicionalmente, se realizaron propuestas para el aumento de la participación de la economía popular y solidaria en el proceso productivo, debido a que es un elemento fundamental para el desarrollo de los territorios, por ello se propone fortalecer su desempeño con incentivos económicos y fuentes alternativas de financiamiento. Finalmente, se propusieron medidas de prevención de la elusión y evasión fiscal, así como el fomento de la inversión extranjera en pro de un mayor ingreso de divisas que fortalezca la balanza de pagos.

Política 4.4

Incrementar la recaudación, fortalecer la eficiencia y profundizar la progresividad del sistema tributario, la lucha contra la evasión y elusión fiscal, con énfasis en la reducción del contrabando y la defraudación aduanera.

Metas a 2021

- Aumentar la recaudación de tributos directos en relación al total de la recaudación de tributos a 2021.
- Mantener el ratio de recaudación neta de tributos sobre el Producto Interno Bruto a 2021.

Así también, nos regimos al Plan Estratégico de Desarrollo Institucional UPSE 2014-2018, el mismo que en su **Capítulo V**, se refiere a:

Los Objetivos Estratégicos Institucionales y de estos el **5.3 OBJETIVO ESTRATÉGICO INSTITUCIONAL 3** menciona:
“Contribuir con el desarrollo local y nacional de manera permanente, a través de la vida académica y el trabajo comunitario”.

El presente proyecto está orientado a contribuir la mejora de la cultura contable y tributaria de la región y por ende del país. Para el efecto se desarrollarán capacitaciones continuas y previamente programadas, que tiene como finalidad mejorar el control contable de los ingresos y egresos de una asociación, para el desarrollo social y económico a través del cumplimiento de sus obligaciones tributarias.

Los principales participantes son la Universidad Estatal Península de Santa Elena a través de la Carrera de Contabilidad y Auditoría (docentes y estudiantes) y el servicio de rentas internas quien será el encargado de capacitar a las estudiantes para que puedan realizar sus horas de vinculación será necesario que aprueben el curso- taller que impartirá el organismo de control.

Este proyecto tiene la finalidad de contribuir en el mejoramiento de la cultura contable y tributaria del contribuyente no obligado a llevar contabilidad. Y así evitar las sanciones tributarias que se emiten de conformidad con la ley vigente por parte del Servicio de Rentas Internas.

Por lo manifestado anteriormente, se manifiesta que el proyecto es factible y se podrá obtener resultados óptimos tanto para la sociedad como la UPSE.

2. Descripción de la situación sin Proyecto

Para que un negocio funcione correctamente y de acuerdo a lo que dispone la ley de cada país es necesario una asesoría contable. Lo ideal sería que toda persona que decide emprender un negocio recibiera un asesoramiento contable, esto con el fin de controlar su cumplimiento, en cuanto a obligaciones tributarias y operaciones legales a las cuales está obligado.

Con la ejecución del Proyecto NAF se busca darle al contribuyente no obligado a llevar contabilidad, planificación y control tributario adecuado, para que éstos, puedan tomar las decisiones correctas en sus actividades económicas. La función que cumple el Proyecto NAF es asesoría contable y fiscal, es la de informar al contribuyente no obligado a llevar contabilidad, sobre las herramientas con las que cuenta para la realización de actividades para de esta manera evitar el incumplimiento de las obligaciones fiscales.

El proyecto NAF favorece a todos los contribuyentes no obligados a llevar contabilidad de la provincia brindando una asesoría oportuna en cuanto a declaración del IVA, Impuesto a la herencia, Anexos de gastos, declaraciones de impuesto a la renta, cierre de RUC, información sobre impuestos relacionados a vehículos, existe un significativo número de contribuyentes que no se encuentran realizan puntualmente de acuerdo con el noveno dígito de su RUC, las obligaciones tributarias.

Con la ejecución del proyecto de NAF se tiene como finalidad, contribuir asesorando a los contribuyentes no obligados a llevar contabilidad para que estos puedan mejorar en la parte contable y tributaria de sus negocios, disminuyendo los pagos por atrasos en sus declaraciones creando conciencia sobre la importancia de los impuestos y fortalecer sus conocimientos en el aspecto contable y tributario a través de las asesorías.

8. OBJETIVOS DEL PROYECTO.

1. OBJETIVO DE DESARROLLO

Incrementar la recaudación de impuestos en la Provincia de Santa Elena.

2. OBJETIVO GENERAL

Incrementar el número de contribuyentes (personas naturales no obligadas a llevar contabilidad) atendidos de forma gratuita a través del Núcleo de apoyo contable y fiscal (NAF); en materia tributaria y contable en la Provincia de Santa Elena.

3. OBJETIVOS ESPECÍFICOS

1. Generar campañas de difusión publicitaria a través de medios y redes sociales acerca de los servicios que ofrece el NAF dirigido a los contribuyentes (personas naturales no obligadas a llevar contabilidad).
2. Brindar asesorías de forma gratuita en temas tributarios y contables, instruyendo a los contribuyentes no obligados a llevar contabilidad sobre el sentido social de los impuestos y el cumplimiento de los deberes formales que deben cumplir.
3. Asesorar en las instalaciones universitarias o in situ a asociaciones o gremios sobre temas contables y tributarios en la provincia de Santa Elena.

4. METAS DEL PROYECTO.

El proyecto denominado “Núcleo de Apoyo Contable y Fiscal”, ubicado en el edificio 3 de la Universidad Estatal Península de Santa Elena, cantón La Libertad, provincia de Santa Elena”, presenta para noviembre del 2019, las siguientes metas:

META	ESTIMADA	UNIDAD DE MEDIDA
Incrementar el número de contribuyentes (personas naturales no obligadas a llevar contabilidad) atendidos de forma gratuita a través del Núcleo de apoyo contable y fiscal (NAF); en materia tributaria y contable en la Provincia de Santa Elena	80%	Los contribuyentes atendidos gratuitamente

<p>Generar campañas de difusión publicitaria a través de medios y redes sociales acerca de los servicios que ofrece el NAF dirigido a los contribuyentes (personas naturales no obligadas a llevar contabilidad).</p>	6	Número de Campañas de publicidad
<p>Brindar asesorías de forma gratuita en temas tributarios y contables, instruyendo a los contribuyentes no obligados a llevar contabilidad sobre el sentido social de los impuestos y el cumplimiento de los deberes formales que deben cumplir.</p>	6.000	Contribuyentes (personas naturales no obligadas a llevar contabilidad)
<p>Asesorar en las instalaciones universitarias o in situ a asociaciones o gremios sobre temas contables y tributarios en la provincia de Santa Elena.</p>	6	Número de Organizaciones asesoradas

Fuente: Proceso de investigación y estadísticas NAF
Elaborado por: Docentes y Estudiantes Proyecto NAF

5. FUNDAMENTACIÓN TEÓRICA CONCEPTUAL O CULTURAL.

1. El impuesto

(Villegas, 2001, p. 29) define al impuesto como: "el tributo exigido por el Estado a quienes se hallan en las situaciones consideradas por la ley como hechos imponibles, siendo estos hechos imponibles ajenos a toda actividad estatal relativa al obligado".

Giuliani (1970) resume el concepto de tributo de la siguiente manera "Son impuestos las prestaciones en dinero o en especie, exigidas por el Estado en virtud de su poder de imperio, a quienes se hallan en las situaciones consideradas por la ley como hechos imponibles" (p. 273).

Según las definiciones expuestas, se puede manifestar que el impuesto es un tributo pagado al Estado por la existencia de una ley y cuyos ingresos le permitirán satisfacer las necesidades colectivas de los ciudadanos.

2. Las tasas

(Giuliani, 1970, p.275) las define de la siguiente manera: “tasa es la prestación pecuniaria exigida compulsivamente por el Estado y relacionada con la prestación efectiva o potencial de una actividad de interés público que afecta al obligado”.

Para Villegas (2001) en cambio “la tasa es un tributo cuyo hecho generador está integrado con una actividad del Estado divisible e inherente a su soberanía, hallándose esa actividad relacionada directamente con el contribuyente” (p.90).

Los conceptos analizados se definen que tasa es un tributo pagado al Estado en retribución a una prestación de servicios públicos y su valor monetario, lo que significa que el ciudadano puede percibir lo que recibe y en otros casos se le cede el uso de bienes de dominio público.

3. Las contribuciones especiales

Existen múltiples conceptos sobre el término contribuciones especiales, (Margáin, 2007, p.110) expresa su definición de la siguiente manera: “es una prestación que los particulares pagan obligatoriamente al Estado, como aportación a los gastos que ocasionó la realización de una obra o la prestación de un servicio público de interés general, que los benefició o los beneficia en forma específica”.

Villegas (2001) las conceptualiza así: “Las contribuciones especiales son los tributos debidos en razón de beneficios individuales o de grupos sociales derivados de la realización de obras o gastos públicos o de especiales actividades del Estado” (p. 104).

En base a las definiciones analizadas, la contribución especial o de mejoras es un tributo que paga contribuyente por el beneficio obtenido de la realización de una obra pública, siendo este beneficio que recibe la persona.

4. Evasión y elusión tributaria

En el análisis sobre el cumplimiento de las reglas tributarias se diferencia entre el concepto de evasión y el de elusión. “Evasión tributaria es una violación de la ley cuando un contribuyente se abstiene de reportar ingresos del trabajo o capital que son parte de la base imponible, éste participa en una actividad ilegal por lo que podría ser sancionado legal o administrativamente por las autoridades” (Sandmo,

2004). Por otro lado, elusión es la búsqueda de modos legales que permiten pagar menos impuestos de los requeridos. La fuga tributaria, en cambio, se da cuando un negocio cambia de localización hacia paraísos fiscales para evitar pagar impuestos.

A continuación, las definiciones de cada uno de los impuestos tributarios vigentes en el Ecuador:

8.4.1. Impuesto al Valor Agregado (IVA)

La Ley de Régimen Tributario en su Artículo 52 establece el objeto del Impuesto al Valor Agregado y expresa: “Se establece el Impuesto al Valor Agregado IVA², que grava al valor de la transferencia de dominio o a la importación de bienes muebles de naturaleza corporal, en todas sus etapas de comercialización, así como a los derechos de autor, de propiedad industrial y derechos conexos; y al valor de los servicios prestados, en la forma y en las condiciones que prevé esta Ley”.

Este artículo estipula claramente el ámbito que cubre este impuesto, es importante señalar que están obligados a pagar este impuesto todos los adquirentes de bienes o servicios gravados, por ello se establece que el IVA se paga sobre la base imponible que está constituida por el precio total de los bienes o el precio de los servicios, siendo la tarifa actual del 12%.

La ley también faculta a las sociedades, los contribuyentes especiales y las personas naturales obligadas a llevar contabilidad, como sujetos obligados a retener el IVA, cuando dichos sujetos pasivos adquieran bienes o servicios a personas naturales no obligadas a llevar contabilidad.

8.4.2. Impuesto a la Renta (IR)

En su Art. 1 la Ley de Régimen Tributario establece el objeto del impuesto, y expresa: “Establece el impuesto a la renta global que obtengan las personas naturales, las sucesiones indivisas y las sociedades nacionales o extranjeras, de acuerdo con las disposiciones de la presente Ley”.

También se define en su Art. 2. El concepto de renta: Para efectos de este impuesto se considera renta:

²En adelante al Impuesto al Valor Agregado se abreviará IVA

1.- Los ingresos de fuente ecuatoriana obtenidos a título gratuito o a título oneroso provenientes del trabajo, del capital o de ambas fuentes, consistentes en dinero, especies o servicios; y

2.- Los ingresos obtenidos en el exterior por personas naturales domiciliadas en el país o por sociedades nacionales, de conformidad con lo dispuesto en el artículo 98 de esta Ley.

Este impuesto, por tanto, se vincula y se paga en relación a la renta global que perciban las personas naturales, las sucesiones indivisas y las sociedades nacionales o extranjeras. Es importante recalcar que el impuesto a la Renta se calcula sobre la base imponible que resulta de la diferencia entre los ingresos gravados y percibidos durante un año fiscal, menos las deducciones permitidas por la ley y su reglamento.

8.4.3. Impuesto a los Consumos Especiales (ICE)

El art. 75 de Ley de Régimen Tributario establece el objeto de este impuesto: “Establece el impuesto a los consumos especiales ICE, el mismo que se aplicará de los bienes y servicios de procedencia nacional o importados, detallados en el artículo 82 de esta Ley”.

Este impuesto grava la transferencia a título gratuito u oneroso de los bienes que se venden a consumidores finales y ciertos servicios que se encuentran incluidos en la ley. Los principales artículos que se encuentran gravados son: los vehículos, cigarrillos, cerveza, bebidas alcohólicas, gaseosas, se incluye bienes suntuarios tales como: yates y similares, además se encuentran gravados servicios de televisión pagada, cuotas o membresías en clubes, entre otros.

8.4.4 Otros impuestos

RISE. - el Régimen Impositivo Simplificado Ecuatoriano tiene como objetivo principal, la simplificación del pago de los impuestos de un sector de contribuyentes y se basa en la cancelación de cuotas mensuales. Este sistema, reemplaza el pago del IVA y del Impuesto a la Renta a través del pago de dichas cuotas, su implementación tiene como finalidad promover la cultura tributaria en el país y se encuentra vigente desde el 1 de agosto de 2008. Pueden acceder a él, de manera voluntaria, las personas naturales que cumplan con las condiciones establecidas en la Ley de Régimen Tributario Interno.

5. Relación legal entre el estado y la ciudadanía

Entre el Estado ecuatoriano y la ciudadanía existen varias relaciones jurídicas. Una de ellas es la obligación Tributaria, esta relación personal convierte a los ciudadanos y ciudadanas en contribuyentes, es decir, responsables del pago de tributos, ya sea en efectivo, servicios o especies.

La obligación Tributaria es una exigencia legal con el Estado y las entidades acreedoras, un vínculo establecido por precepto de Ley que sujeta a las y los ecuatorianos a pagar tributos.

Algunas de las obligaciones formales de los contribuyentes son:

1. Declarar (anualmente el impuesto sobre la renta, anual de ingresos y patrimonio, ventas, retención en la fuente, timbre).
2. Informar su dirección y actividad económica.
3. Inscripción en el RUC.
4. Informar el cese de actividades.
5. Facturar.
6. Exigir la factura o documento equivalente.
7. Conservar informaciones y pruebas.
8. Certificar.
9. Llevar contabilidad.
10. Pagar.
11. Atender requerimientos

1. Registro Único de Contribuyentes

El Registro Único de Contribuyentes (RUC) es el número que identifica a cada contribuyente que realiza una actividad económica. El documento que recibe al inscribirse en el RUC es la constancia de su registro. En él constan sus datos personales y los de su actividad económica. El RUC es su número de cédula más los dígitos 001.

2. Obligados a inscribirse en el RUC

Todas las personas naturales y sociedades, nacionales y extranjeras, que inicien o realicen actividades económicas en el país en forma permanente u ocasional.

8.6. Estados del RUC

En el momento en que se inscribe en el RUC, su registro se coloca en estado ACTIVO, a partir de este momento deberá cumplir con sus obligaciones tributarias.

Si suspende temporalmente su actividad debe comunicar al SRI para que su registro pase a un estado de SUSPENDIDO. Si reinicia una actividad económica debe actualizar sus datos en el SRI para cambiar su registro a estado ACTIVO nuevamente. Si un contribuyente fallece, el RUC se CANCELA y se ubicará en estado PASIVO.

Se verificará la fecha de fallecimiento en los medios que el SRI disponga, únicamente se solicitará copia legible de la partida de defunción si las fechas reportadas por el ciudadano que realiza el trámite tienen inconsistencias

8.6.1. Actualización del RUC

Cuando existan cambios relacionados al Registro Único de Contribuyentes (RUC), el contribuyente tiene 30 días para actualizar sus datos.

1. Cambio de domicilio.
2. Cambio de teléfono.
3. Cambio en la actividad económica.
4. Apertura o cierre de sucursales.
5. Cambio de nombre comercial.
6. Suspensión temporal de actividades (se ubica el RUC en estado de SUSPENSIÓN).
7. Cancelación por fallecimiento del contribuyente.
8. Cualquier cambio relacionado con su actividad económica.
9. Cuando el contribuyente actualice su RUC, cambiándolo del Régimen General a RISE.

10. METODOLOGÍA DE TRABAJO (TÉCNICAS Y PROCEDIMIENTOS).

Este proyecto se divide en dos fases:

1. FASE I: Capacitación de los estudiantes por parte del servicio de rentas internas con una duración de 32 a 40 horas.
2. FASE II: Los estudiantes deben de aprobar la capacitación a través de una prueba de conocimientos sobre el curso, con una nota mínima de 70/100.

La metodología que se usa en este proyecto es la colaborativa – participativa:

Su propio aprendizaje, que desarrolle habilidades de búsqueda, selección, análisis y de la información, asumiendo un papel más activo en el fortalecimiento del conocimiento.

3. Participe en actividades que le permitan intercambiar experiencias y opiniones con sus compañeros.
4. Se comprometa en procesos de reflexión sobre lo que hace, cómo lo hace y qué resultados logra, proponiendo acciones concretas para su mejora.
5. Toma contacto con su entorno para intervenir social y profesionalmente en él, a través de actividades como trabajar en proyectos, estudiar casos y proponer solución a problemas.
6. Desarrolle la autonomía, el pensamiento crítico, actitudes colaborativas, destrezas profesionales y capacidad de autoevaluación.

Las líneas de acción son: Contabilidad y Tributación

Como *primer componente* está la parte organizacional, en donde se afianzarán conocimientos contables y tributarios, así como se analizará la Ley de Régimen Tributario de tal modo que los estudiantes conozcan más de las obligaciones y derechos, que tienen los contribuyentes no obligados a llevar contabilidad, cuando acudan usuarios a las instalaciones del NAF solicitando nuestros servicios podremos brindar una asesoría de calidad.

En el *segundo componente* se fortalecerán las capacidades contables y tributarias con la finalidad de que los contribuyentes no obligados a llevar contabilidad, conozca la normativa tributaria a fin de poder realizar las declaraciones oportunamente.

1. MARCO LÓGICO.

	OBJETIVO	LÍNEA BASE	INDICADORES	MEDIOS DE VERIFICACIÓN	SUPUESTOS
FIN	Incrementado la recaudación de tributos en la Provincia de Santa Elena.	En relación como año base el 2016 en el 2017, la recaudación tributaria ha crecido en un 14% a nivel provincia.	Incrementar las recaudaciones tributarias en la provincia de Santa Elena un 5% para el año 2021.	Estadísticas de Servicio de Rentas Internas publicadas en la página web.	Que se mejore los canales de recaudación en relación con las obligaciones tributarias.
PROPÓSITO	Incrementado el número de contribuyentes (personas naturales no obligadas a llevar contabilidad) atendidos de forma gratuita a través del Núcleo de apoyo contable y fiscal (NAF); en materia tributaria y contable en la Provincia de Santa Elena.	Hasta octubre del 2017 fueron atendidos 1230 contribuyentes, (personas naturales no obligadas a llevar contabilidad) a través de las instalaciones del NAF.	Hasta noviembre del 2019, se incrementará en un 80% el número de contribuyentes atendidos en relación al año 2017.	Registro de atención a contribuyentes que acuden a la oficina del NAF (Informes). Informes trimestrales presentados al SRI del número de usuarios atendidos en la oficina del NAF.	Que las personas naturales no obligadas a llevar contabilidad asistan al Núcleo de Apoyo Contable y Fiscal (NAF).
COMPONENTE 1	Generado campañas de difusión publicitaria a través de medios y redes sociales acerca de los servicios que ofrece el NAF dirigido a los contribuyentes (personas naturales no obligadas a llevar contabilidad).	Hasta octubre del 2017 fueron realizadas 4 campañas publicitarias y difusión en redes sociales sobre los servicios que brinda el NAF.	Realizar 6 campañas publicitarias y difusión en redes sociales de los servicios que brinda el NAF hasta el 2019.	Volantes y afiches. Impresión de publicidad por redes sociales. Cronograma de planificación de publicidad, oficios a medios y fotografías.	Que las personas naturales no obligadas a llevar contabilidad conozcan los diversos servicios gratuitos que ofrece el NAF.
COMPONENTE 2	Brindado asesorías de forma gratuita en temas tributarios y contables, instruyendo a los contribuyentes no obligados a llevar contabilidad sobre el sentido social de los impuestos y el cumplimiento de los deberes formales que deben cumplir.	Hasta octubre del 2017 se ha brindado asesorías en temas tributarios y contables a 1230 contribuyentes (personas naturales no obligadas a llevar contabilidad).	Brindar asesorías en materia contable y tributaria a 6.000 contribuyentes (personas naturales no obligadas a llevar contabilidad), hasta el 2019.	Registro de atención a contribuyentes que acuden a la oficina del NAF (Informes). Informes trimestrales presentados al SRI.	Que las personas naturales no obligadas a llevar contabilidad reciban asesoría en materia contable y tributaria a través del Núcleo de Apoyo Contable y Fiscal (NAF).

COMPONENTE 3	<p>Asesorados en las instalaciones universitarias o in situ a asociaciones o gremios sobre temas contables y tributarios en la provincia de Santa Elena.</p>	<p>Hasta octubre del 2017 fueron realizadas 2 asesorías a asociaciones, o gremios a través de la participación del NAF.</p> <p>A noviembre del 2019 se asesoraran a 6 asociaciones o gremios a través de la participación activa del NAF, ya sea in situ o dentro de los predios universitarios.</p>	<p>Plan de capacitación</p> <p>Material a difundir en la asesoría.</p> <p>Listado de beneficiarios asesorados.</p> <p>Informe final de asesoría</p>	<p>Que las asociaciones o gremios reciban una asesoría grupal a través del Núcleo de Apoyo Contable y Fiscal en aspectos relevantes en materia contable y tributaria.</p>
---------------------	--	--	---	---

DETALLE DE ACTIVIDADES

COMPONENTE 1

- Planificación de las campañas publicitaria a ejecutar
- Oficios a medios
- Entrevista a medios
- Difusión a través de redes sociales
- Volanteo y material publicitario a utilizar

COMPONENTE 2

- Planificación de capacitación a estudiantes
- Selección y conformación de grupos de estudiantes para la atención
- Protocolo e inducción de atención al contribuyente
- Atención diaria al contribuyente

COMPONENTE 3

- Planificación de las asesorías a ejecutar
- Selección de las asociaciones o gremios beneficiarios
- Logística de la asesoría: material, movilización y selección del lugar
- Asesorías contables y tributarias
- Lista de firmas de capacitaciones
- Entrega de certificados
- Informe final

7. CRONOGRAMA

ACTIVIDADES	PRIMER AÑO											SEGUNDO AÑO												
	DIC	ENE	FEB	MAR	ABR	MAY	JUN	JUL	AGO	SEP	OCT	NOV	DIC	ENE	FEB	MAR	ABR	MAY	JUN	JUL	AGO	SEP	OCT	NOV
PRIMERA FASE																								
Reunión del grupo vinculante(estudiantes de quinto y sextos semestres)																								
Capacitación por parte del SRI																								
Diseño del proyecto																								
PRESENTACIÓN DEL PROYECTO AL DEPARTAMENTO DE VINCULACIÓN																								
Corrección del Proyecto																								
Pruebas de los estudiantes por parte del SRI																								
EJECUCIÓN DEL PROYECTO																								
Socialización del cronograma de los grupos de trabajo																								
Socialización de las actividades a realizar																								
Capacitación de atención al usuario																								
Difusión de los Servicios que presta el NAF																								
Atención a los contribuyentes no obligados a llevar contabilidad																								
RESULTADOS DEL PROYECTO																								
Análisis de los logros alcanzados																								
Levantamiento de información para el informe final																								
Elaboración del informe final																								
Socialización del informe final a la carrera																								
Presentación del Informe final																								

8. ORGANIZACIÓN.

1. Estructura legal adoptada

Para la ejecución del proyecto de vinculación, se aplicará la siguiente normativa:

1. Convenio Marco entre la Universidad Península de Santa Elena y la Servicio de Rentas internas
2. Estatutos del NAF
3. Reglamentos de Vinculación con la Colectividad
4. Convenio específico entre la carrera de CPA y el SRI

1. Estructura Orgánica

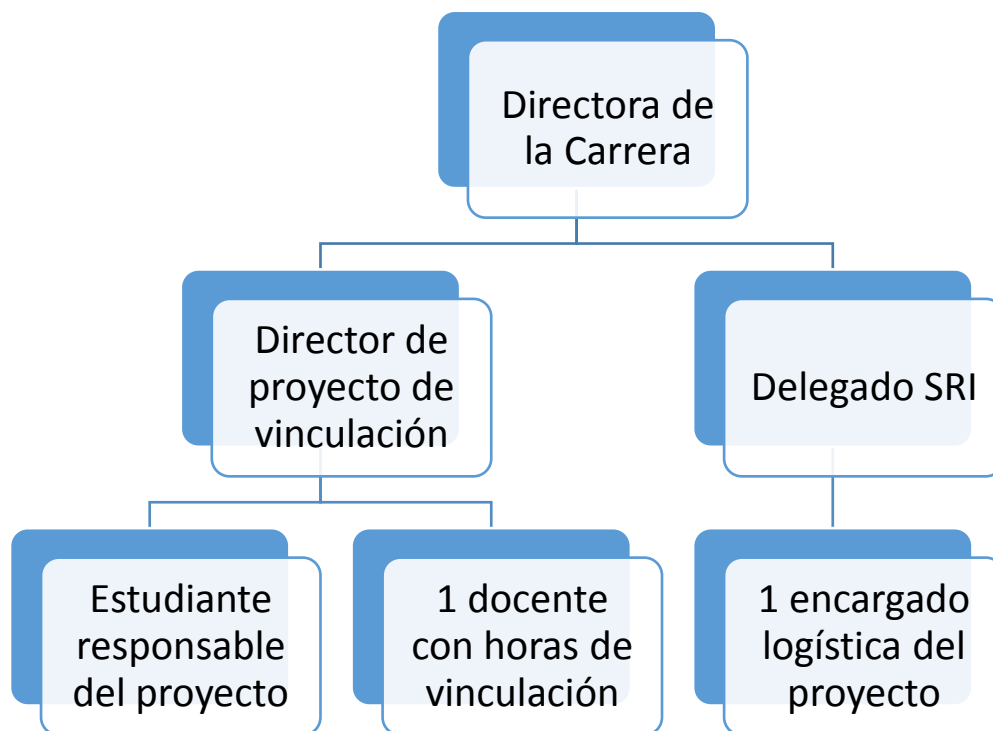

2. Cargos y Funciones

POR PARTE DEL SRI

RECURSO HUMANO	ÁREAS	FUNCIONES
Delegado sri	Ejecutivo / Administrativo	Coordinar en la ejecución del proyecto

POR PARTE DE LA UPSE

Directora de Carrera	Administrativa	Liderar, dirigir y gestionar las acciones en beneficio de la ejecución de los programas de la Carrera.
Docente director del proyecto	Administrativo	Colaborar en la ejecución del proyecto.
Docente con carga horaria de vinculación	Académico/Operativo	Coordinar la ejecución del proyecto
Estudiante responsable	Operativa	Los estudiantes que deben de cumplir horas de vinculación con la colectividad

1. FUNCIONES DOCENTE COORDINADOR DE VINCULACIÓN CON LA COLECTIVIDAD

- Coordinar con la Dirección de vinculación con la colectividad y la Dirección de la Carrera, las temáticas de los programas y proyectos, en función de los planes nacionales, locales e institucionales y del mapa estratégico de necesidades de la Provincia de Santa Elena.
- Gestionar la suscripción de convenios interinstitucionales que legalicen la ejecución de los proyectos de vinculación con la colectividad;
- Organizar y asesorar a los docentes para el diseño de los programas y proyectos de vinculación con la colectividad según los requisitos y formatos establecidos por la dirección de vinculación;

- Presentar a la Dirección de vinculación con la colectividad, los programas y proyectos para su respectiva evaluación, aprobación y codificación;
- Entregar en la Dirección de Carrera los diseños de los programas y proyectos de vinculación con la colectividad;
- Coordinar la suscripción del Acta de Inicio de los proyectos de Vinculación con la colectividad;
- Solicitar a los docentes los documentos que evidencien la ejecución de las actividades (incluir fotografías digitales, copias de cedula de estudiantes y beneficiarios) de los proyectos de vinculación con la colectividad, el mismo que se deberá entregar en la Dirección de la Carrera;
- Emitir mensualmente los informes de actividades de los programas y proyectos de vinculación con la colectividad;
- Elaborar el informe final de resultados de los programas y proyectos de vinculación con la colectividad;
- Realizar talleres participativos con los beneficiarios del proyecto para acordar el alcance, factibilidad y sostenibilidad de los programas y proyectos de vinculación con la colectividad;
- Coordinar, asesorar y supervisar a los estudiantes, durante la ejecución del proyecto de vinculación con la colectividad; y
- Elaborar las “fichas de actividades de los estudiantes” para evidenciar el cumplimiento de las horas de vinculación con la colectividad.

2. FUNCIONES ESTUDIANTES DE VINCULACIÓN CON LA COLECTIVIDAD

- Asistir a las capacitaciones organizadas por los docentes de vinculación con la Colectividad y el Servicio de Rentas Internas;
- Colaborar con los docentes para el levantamiento de información de la línea base de los programas y proyectos de vinculación con la colectividad, previo a su diseño;
- Integrar los talleres participativos para acordar el alcance, factibilidad y sostenibilidad de los programas y proyectos de vinculación con la colectividad;
- Presentar sugerencias para el desarrollo del diseño de programas y proyectos, en relación a necesidades detectadas en su comunidad;
- Cumplir efectivamente las actividades y responsabilidades designadas durante la ejecución de los programas y proyecto de vinculación con la colectividad;
- Verificar que todas las actividades realizadas durante la ejecución de los programas y proyectos de vinculación con la colectividad, consten registradas en la “ficha de actividades de los estudiantes”;

3. COORDINADOR/A (ESTUDIANTE)

Función: - Coordinar con el responsable del proyecto “Núcleo de Apoyo Contable y Fiscal” y la Funcionaria responsable del SRI las directrices para la preparación de los estudiantes que serán participantes en la capacitación habilitante por cuanto solo aquellos estudiantes que aprueben el seminario taller son los que podrán realizar sus horas de vinculación en el NAF

Atribuciones y tareas:

Asesorar a los contribuyentes personas naturales no obligadas a llevar contabilidad.

1. Realizar informes semanales de atención.
2. Diseñar publicidad para las redes sociales.
3. Aplicar los instrumentos de sugerencias y satisfacción.
4. Asesorar in situ o dentro de los predios universitarios a asociaciones o gremios con la dirección de los docentes.

5. PARTICIPANTES Y BENEFICIARIOS.

Noveno y octavo semestre (110 horas)

Nombres	Apellidos	Curso/ Semestre	Teléfono (convencional/celular)
CARLOS MAURICIO	TUMBACO TIGRERO	Noveno Semestre	
ANABELLE ELIZABETH	ALARCON LOPEZ	Octavo Semestre	
DANIEL STALYN	RODRIGUEZ DE LA ROSA	Octavo Semestre	
MARIA JOSE	SUAREZ BORBOR	Octavo Semestre	
HENRY ENRIQUE	SEVERINO BORBOR	Octavo Semestre	
JESSICA MARIBEL	VALENCIA MENDOZA	Octavo Semestre	

MERCY ROSARIO	GUALE GONZALEZ	Octavo Semestre
KAREN JIMENA	GUABAÑA POZO	Octavo Semestre
ZULEYMA ISABEL	PADILLA CABADIANA	Octavo Semestre
KATTY TATIANA	TOMALA CARVAJAL	Octavo Semestre

Octavo semestre (110 horas)

Nombres	Apellidos	Curso/ Semestre	Teléfono (convencional/celular)
JORGE GIOVANNY	TIGRERO BALON	Octavo Semestre	

El estudiante tiene pendiente realizar sus horas de vinculación que por motivo de prácticas pre profesionales no las ha realizado.

Participantes sexto semestre (160 horas)

N.	N. cedula de identidad	Nombres	Apellidos	Teléfono Convencional /celular)	Dirección domiciliaria	e-mail
1	2400131484	JOSE ANTONIO	DEL PEZO DE LA ROSA			
2	2450547555	SHIRLEY JOHANNA	MONCAYO MAGALLAN			
3	2450746108	YAJAIRA JAVIERA	SOLÍS ORRALA			
4	2450108960	JOSELYN TATIANA	MUÑOZ LOPEZ			
5	2450053158	JOSELYN ESTEFANIA	RODRIGUEZ RICARDO			
6	2450138686	KEVIN OMAR	SUAREZ SUAREZ			
7	2450165481	OSCAR DANIEL	LIRIANO RAMIREZ			
8	2400333353	EVELYN LISSETTE	MALAVE GONZALEZ			
9	2450129867	MARLON IVAN	GRACIA PACHECO			
10	0302349840	CARMEN KATIUSKA	PEÑAFIEL SOTO			
11	0923284079	MIRKA ILIANA	BALAREZO ZÚÑIGA			
12	2450600685	ELEANA LILIBETH	ROSALES BORBOR			

Participantes quinto semestre (160 horas)

N.	N. cedula de identidad	Nombres	Apellidos	Teléfono Convencional/ celular)	Dirección domiciliaria	e-mail
1	2400057481	LADY ISABEL	DOMINGUEZ QUIRUMBAY			
2	2450365370	ELEANA ISABEL	AQUINO MALAVÉ			
3	2400171860	JULY VANESSA	AYON DE LA CRUZ			
4	2450586710	CHARLES DOUGLAS	CARPIO BARRAGAN			
5	2450104761	LUIS FERNANDO	DOMINGUEZ RECALDE			
6	0940081151	PAOLA SULAY	GARCIA JORDAN			
7	2450324922	GEOMAYRA LISSTE	GONZALEZ ALOMOTO			
8	2450292327	MARIA FERNANDA	INDACOCHEA SÁNCHEZ			
9	0923316608	PAMELA GISELL	LINO CATUTO			
10	0928380989	CRISTINA GABRIELA	ORTIZ RAAD			
11	2400296345	LADY JOHANNA	PANCHANA MOREIRA			
12	2450330382	LUIS ALBERTO	PERERO MALAVE			
13	0928508415	JONATHAN ARTURO	BASURTO DOMINGUEZ			
14	2400125817	CAROLINA MATILDE	NEGRETE ORRALA			
15	0927847830	PAULINA NATHALY	RODRÍGUEZ GONZÁLEZ			
16	2400010381	JENIFFER ANILEY	VILLÓN SANTOS			

Beneficiarios

N°	No. Cédula de Identidad	APELLIDOS Y NOMBRES / RAZÓN SOCIAL	Teléfono (Convencional /Celular)	Dirección domiciliaria	E-mail
1	1312474117001	ALARCON MONTALVAN JUSTINO ABSALON	980070919	SALINAS	oscarau062008@hotmail.com
2	0909017527	ALBAN MONCAYO ARMANDO DANIEL	S/N	LA LIBERTAD	<u>S/n</u>
3	2400094922	AQUINO ALEJANDRO GABRIELA ESTEFANIA	0982017848	SALINAS	asocomomuey@hotmail.com
4	0960757109001	ARAUJO CAMARGO OSCAR EMILIO	0939978045	LA LIBERTAD	luis.96.avila.face@hotmail.com
5	2490021143001	ASOCIACION DE PRODUCCION TEXTIL MUJERES LIBERTADORAS ASOPROLIB	042979207	SALINAS	melizza40@hotmail.com
6	2490014198001	ASOCIACION DE SERVICIOS DE CONFECCION MODISTAS DE MUEY ASOCOMOMUEY	0990445916	SALINAS	lipelusa_57@hotmail.com
7	2490015016001	ASOCIACIÓN DE SERVICIOS DE PINTURAS LOS NUEVOS EMPRENDEDORES ASOSERPINUEM	969810659	SANTA ELENA	S/N
8	2450423260001	AVILA ORRALA LUIS BRYAN	0990675951001	LA LIBERTAD	S/N
9	0905340113	BALON BALON MARUJA MARIA	0999691780	SANTA ELENA	S/N
10	0920273380001	BAQUE ROCA LILIANA FRANCISCA	0996647387	SANTA ELENA	S/N
11	0917798795	BERNABÉ MARLENE	S/N	SANTA ELENA	raquel-suarez-borbor@hotmail.com
12	0917867285	BERNARDO ORRALA SUÁREZ	S/N	SALINAS	luzlisbeth@yahoo.com
13	0919857607001	BOHORQUEZ ARMIJOS EMANUEL AUGUSTO	S/N	SANTA ELENA	S/N
14	2400232142	BORBOR RIVERA ANA LUCIA	S/N	LA LIBERTAD	barbaracalero@yahoo.es
15	0914700331	BORBOR SUAREZ RAQUEL DALILA	0991987774	SALINAS	aracelchach09@hotmail.com
16	200884146001	CABADIANA CABADIANA CECILIA ISABEL	0981890357	SALINAS	aracelchach09@hotmail.com
17	2400261125	CALERO GONZÁLEZ BARBAR	S/N	SANTA ELENA	S/N
18	2400261121	CALERO GONZALEZ BARBARA DEL ROCIO	0985982998	SALINAS	S/N
19	2400232434	CÁRDENAS JENIFFER	0985575590	SANTA ELENA	orlyes@hotmail.com
20	0916551427001	CHACHA CASTRO CARMEN ARACEL	0969642241	SANTA ELENA	S/N
21	0921246831	CHAGUAY JOHANA	S/N	SANTA ELENA	S/N
22	2400201253	CHALEN DE LA A LILIANA	S/N	SALINAS	aykzc3@hotmail.com
23	0909277766001	CHILE OLIVARES ORLY ENRIQUE	0998327396	SALINAS	aykzc3@hotmail.com

24	0902592096	CHOEZ MIRANDA OTO ISIDRO	S/N	SANTA ELENA	S/N
25	0908620420001	COCHEA GONZALEZ CESAR OSWALDO	0982939527	SANTA ELENA	S/N
26	0906021464	COJITAMBO MERINO ELSA	S/N	SANTA ELENA	belen_rodriguez19@hotmail.com
27	0918565011	CUEVA MIRABA OTTO JAVIER	S/N	LA LIBERTAD	S/N
28	2490020430001	CVITANOVIC GIACARINI MILENA FIORELLA MARIA	0985445546	LA LIBERTAD	S/N
29	1707542898	CRESPO MARIETA	S/N	SANTA ELENA	felixpereira1961@gmail.com
30	0909017105	DE LA CRUZ TIGRERO MARÍA DEL PILAR	S/N	LA LIBERTAD	S/N
31	0905103321001	DEL PEZO CLARA	S/N	LA LIBERTAD	<u>S/N</u>
32	0901219543	DEL PEZO TOMALA MARIA ISABEL	0989646910	LA LIBERTAD	devis_bazurto86_3@hotmail.com
33	0906885157	DEL PEZO YAGUAL FELICITA	S/N	SANTA ELENA	S/N
34	0907428916	DEL PEZO YAGUAL FERMIN VIRGILIO	S/N	SANTA ELENA	S/N
35	0969722222	DEVIS BAZURTO P.	0969722222	SANTA ELENA	S/N
36	1305049155	ORRALA TIGRERO DEXI	S/N	LA LIBERTAD	S/N
37	2450014986	DOMINGUEZ ANGIE LISSETTE	S/N	LA LIBERTAD	mar_eli@hotmail.com
38	2400083297	DOMINGUEZ GONZALEZ DAYANARA CONCEPCION	S/N	LA LIBERTAD	S/N
39	0925276719001	DUCHI CUJILEMA JUANA INES	S/N	SANTA ELENA	S7N
40	0701405953	ELIZALDE ROMERO MARCO	S/N	LA LIBERTAD	<u>andresgomez64@outlook.es</u>
41	2450005000	ESPINAL JULISA		LA LIBERTAD	<u>andresgomez64@outlook.es</u>
42	0920933348001	EUSEBIO BAZAN NESTOR DANIEL	098778057	SANTA ELENA	<u>j.gonzabay68@yahoo.com</u>
43	0904743705	GABINO PERERO MARÍA ERLINDA	S/N	SANTA ELENA	<u>j.gonzabay68@yahoo.com</u>
44	1303677494	GILER NAVARRETE JUAN MILCIADES	0997306056	SANTA ELENA	<u>juankqv1990@hotmail.com</u>
45	1202004683001	GOMEZ ANCHUNDIA ANDRES ALBERTO	0986862713	SANTA ELENA	gonzalezquino09@hotmail.com
46	0503306763001	GONZABAY LAINEZ MILTON JAVIER	0993494082	SANTA ELENA	S/N
47	0928555366001	GONZABAY VERA JUAN CARLOS	0981550481	SANTA ELENA	S/N
48	0926059049001	GONZÁLEZ AQUINO JHONY OSVALDO	0997969039	SANTA ELENA	S/N
49	0904747839	GONZALEZ SORIANO JUANA	0990626293	SANTA ELENA	S/N
50	0924683501001	GONZALEZ YES JUAN WELLINGTON	960563511	SANTA ELENA	<u>miturraldemd@hotmail.com</u>
51	909211070001	GUEVARA HUACON NORMA	S/N	SANTA ELENA	<u>S/N</u>
52	1724310097	HIERREVELO SIXTO	S/N	LA LIBERTAD	jacintorodriguezm78@gmail.com
53	1724310097001	HIERREZUELO RAMIREZ SIXTO ALBERTO	0987731193	GUAYAQUIL	vjaramillov82@hotmail.com

54	2450514001	HOLGUIN CASTAÑEDA ARIANA ARACELY	S/N	GUAYAQUIL	vjaramillov82@hotmail.com
55	2400220972	ILLESCAS ANA	S/N	SALINAS	jeniffercardenas@gmail.com
56	0904349453	ITURRALDE KURE MANUEL VICENTE	042431090	SALINAS	njnazem@hotmail.com
57	0904349453	ITURRIALDE KURE SADI ARMANDO	S/N	SALINAS	njnazem@hotmail.com
58	0919478925001	RODRIGUEZ MIRABA JACINTO FABRICIO	S/N	SANTA ELENA	<u>S/N</u>
59	0917744179001	JARAMILLO VILEMA VANESSA ELIZABETH	0995705932	QUITO	carlitos@hotmail.es
60	0903202406001	JUEZ NASSER NAZEM AREF	071847779	QUITO	carlitos@hotmail.es
61	0905418497001	JUPITER WILES JESSE GLEN	S/N	SANTA ELENA	info@pm-olon.com
62	0925917981001	KADA ASECIO CARLOS OMAR	0969708482	LA LIBERTAD	oscar_limones_m24@hotmail.com
63	2450291196	TOMALA SUAREZ KELLY BRIGITTE	099127365	SANTA ELENA	mIs-44@hotmail.com
64	0954099115001	KOSTLER ALBERT ALFONS	0987499399	SALINAS	kkj202018@gmail.com
65	0951950971001	LIMONES MEDINA OSCAR DANIEL	042784464	SANTA ELENA	S7N
66	0903989137	LOZANO SANDOYA CARMEN MARGARITA	0988485668	SALINAS	isauramartinez90@hotmail.com
67	1205826116	LUNA CEVALLOS KENNY JONATHAN	0991480420	SANTA ELENA	S/N
68	0926057050	MARTINEZ RIVERA GENISSE ISAURA	0994726515	SANTA ELENA	S/N
69	0914567367001	MEJILLON GONZALEZ VIDAL FRANCISCO	S/N	SANTA ELENA	S/N
70	0919715953001	MENDEZ CAICHE FELIX LEONEL	S/N	SANTA ELENA	S/N
71	0917870024	MENDEZ SANTISTEBAN MERCEDES	S/N	SANTA ELENA	ivanplazanoble@yahoo.es
72	0914329172001	MENDOZA VERA JANETH AMPARITO	042904404	LA LIBERTAD	angel76_mora@hotmail.com
73	1307746980001	MORA CALDERON ANGEL MANUEL	0983687288	LA LIBERTAD	angel76_mora@hotmail.com
74	2450683244	MORA FRANK MARIA JOSÉ	S/N	SANTA ELENA	felixpereira1961@gmail.com
75	0926469024	MOSEOSE LEON KARLA	S/N	SANTA ELENA	exinavarrete@hotmail.com
76	1301514996001	NAVARRETE PARRAGA EXITA CARMELINA	0985422180	GUAYAQUIL	jnieto@nordix.es
77	0959450750001	NIETO ALCAZAR JOSE	0984099514	SANTA ELENA	S/N
78	0908771652	ORRALA MALAVÉ MATILDE	S/N	LA LIBERTAD	lillyruth75@gmail.com
79	915339147001	ORRALA SORIANO LUIS FREDDY	S/N	LA LIBERTAD	luisf.orralla@outlook.es
80	0924380470	ORRALA TIGRERO EGDISON ALEXANDER	S/N	SANTA ELENA	S/N
81	0920286114	ORRALA TIGRERO JAQUELINE	S/N	SANTA ELENA	S/N
82	2400271954	ORRALA TIGRERO PABLO JAVIER	S/N	SALINAS	luzlisbeth@yahoo.com
83	0926050188001	PADILLA CABADIANA LUZ LISBETH	0995284040	SALINAS	luzlisbeth@yahoo.com
84	0926916248001	PADILLA CABADIANA NELSON JAVIER	0994060570	SANTA ELENA	jimmypalma8036@gmail.com

85	0920233137001	PALMA GALVEZ JIMMY ORLANDO	0967837441	SANTA ELENA	S/N
86	0913938957	PANCHANA DEL PEZO ALBERTO	S/N	LA LIBERTAD	clientemiguel001@hotmail.com
87	0917798712001	PANCHANA LAVAYEN MARJORIE CECIBEL	0959091561001	LA LIBERTAD	clientemiguel001@hotmail.com
88	0908879513001	PANCHANA ORTEGA SONIA AMARILIS	0979747014001	SANTA ELENA	mcrist1991@hotmail.com
89	0928074327001	PANCHANA SALINAS MARIELA	0959031035	LA LIBERTAD	S/N
90	0908955503	PEREIRA CABINO KETTY JANETH	997316164	LA LIBERTAD	ketita30pererra@gmail.com
91	0907874937	PEREIRA GAVINO FELIX CRISTOBAL	S/N	SALINAS	S/N
92	0913480760001	PEREIRA GABINO RUTH LILLY	S/N	LA LIBERTAD	elio_perero13@hotmail.com
93	0910146315001	PERERO BARZOLA ELIO	S/N	LA LIBERTAD	savi41a@hotmail.com
94	1312676867001	PINCAY CHAVEZ RAFAEL ANIBAL	958837041	SANTA ELENA	florpincayvazquez@gmail.com
95	1302964307001	PINCAY VAZQUEZ FLOR DATILA	0979784861	SANTA ELENA	S/N
96	0944551274	PITA MARÍA	S/N	CHANDUY	vitalianoquimi@gmail.com
97	1703823375	PROAÑO PEDRO	1703823375001	SALINAS	gabyta10_cv@hotmail.com
98	0902180660001	QUIMI VITALO	0980209228	LA LIBERTAD	mquimizplua@gmail.com
99	0923401418001	QUIMIZ PLUA MARITZA ELIZABETH	0998268430	LA LIBERTAD	mquimizplua@gmail.com
100	0906425160001	RAMOS QUIMI VICTOR	S/N	SANTA ELENA	S/N
101	0993033928001	REINOSO JESUS MARIA	045111842	SANTA ELENA	S/N
102	0928501246001	REYES QUIMI DANIEL PATRICIO	0988784593	SANTA ELENA	mixniel91@hotmail.com
103	2400146540	REYES QUIMI YELISSA ALEXANDRA	0960095548	SANTA ELENA	yey20_rey@live.com
104	0901207456001	REYES SANTOS NAPOLEON AMANDO	0986252467	SANTA ELENA	napoleonreyesantos@hotmail.com
105	0905178117	REYES TORRES ESPERANZA	997331137	LA LIBERTAD	eliciovillafuerte@hotmail.es
106	2400133639001	REYES VILLON ARIANA MICHELLE	S/N	SANTA ELENA	S/N
107	0926050709	RIVERA GONZÁLEZ SANTIAGO	S/N	LA LIBERTAD	S/N
108	0917249427001	RODRIGUEZ MALAVE PEDRO EDUARDO	0993904113	LA LIBERTAD	pedrorodriguezmala@gmail.com
109	0913131330001	SANCHEZ TORRES YULY JANNET	0980650966	SANTA ELENA	yuly0913@hotmail.com
110	0923401251001	SANDOVAL LIMON JANNETH JOHANNA	0999344670	SANTA ELENA	janethmisa@hotmail.com
111	0928075043001	SANTOS GABRIEL ANTONIO	S/N	SALINAS	gabrielsantosgon@gmail.com
112	0920274750001	SANTOS LINDAO GRACIELA JAZMIN	0985247147	LA LIBERTAD	jazminsantos.3@hotmail.com
113	0919826552001	SANTOS TOMALA JULIA ISABEL	0993282783	SANTA ELENA	julyisabel@hotmail.com
114	0921222162001	SEGARRA ZAMORA EDMUNDO NICOLAS	0992956107	SANTA ELENA	geomarheras@hotmail.com
115	2450183393001	SOLANO PINOARGOTE LADY KARINA	S/N	SANTA ELENA	S/N

116	909565186001	SOTO SUAREZ WILFRIDO ENMANUEL	0989788223	SANTA ELENA	wilfridosoto1961@gmail.com
117	0910738442001	SUAREZ JARA VICTOR HERNAN	968032746	SANTA ELENA	victorsuarezjara2017@hotmail.com
118	2400123788	SUAREZ LAZO ANDREA	986394173	SANTA ELENA	andreasuarez_1994@hotmail.com
119	0917656902001	SUÁREZ RODRÍGUEZ EMPERATRÍZ	0988038534	SANTA ELENA	jacqueli_s@yahoo.com
120	0910644475001	SUAREZ VILLAO MARICELA DEL ROCIO	0991814787	SANTA ELENA	marroci07@hotmail.com
121	0910604891001	SUAREZ YAGUAL MAURA ANGELA	999388522	SANTA ELENA	maansuya@yahoo.es
122	1088312614001	TABA YULIANA ANDREA	S/N	SALINAS	gabyta10_cv@hotmail.com
123	1205939158001	TAMAYO GUERRA LUIS MIGUEL	S/N	SANTA ELENA	S/N
124	2450654237	TOLEDO REYNA ANDY ISAAC	S/N	LA LIBERTAD	S/N
125	2450896705	TOLEDO REYNA EMMI EDITH	S/N	LA LIBERTAD	S/N
126	2450962366	TOLEDO REYNA REBECA ANAHÍ	S/N	LA LIBERTAD	S/N
127	0907840904001	TOLEDO RUGEL NELSON JAVIER	2538284		gloriareynas54@gmail.com
128	0909411449	TOMALÁ GACÍA PASCUALA	S/N	SALINAS	S/N
129	0917405391001	TOMALA GONZALEZ JORGE ENRIQUE	042780260	SANTA ELENA	lorgetomala@gmail.com
130	0926366105	TOMALÁ POZO NELSON GREGORIO	S/N	SANTA ELENA	S/N
131	2400216822	TOMALA TOMALA KARINA JAZMIN	S/N	SANTA ELENA	S/N
132	0913710687001	TOMALA TOMALA MARIA ANGELA	042781035	LA LIBERTAD	S/N
133	2450013368001	TRUJILLO VERA ERIKA ALEXANDRA	0989014791	SALINAS	erika.thalina@gmail.com
134	2490020945001	VALENCIA MURILLO WILLIAM	0960539156	SANTA ELENA	yulianaandrea047@gmail.com
135	0921923694001	VELIZ OREJUELA CAROLINA VANESSA	0998615478	SANTA ELENA	eagh26@yahoo.com
136	0910151224001	VERA CASTILLO MARIA AGUSTINA	0997298366	LA LIBERTAD	tatiana-19966@outlook.com
137	0910149889001	VERA ORRALA PEDRO	S/N	SANTA ELENA	S/N
138	0911293983	VERA TIRCIO JACQUELINE	S/N	SANTA ELENA	S/N
139	0928380468001	VERA VERA EVELYN JAZMIN	0986726174	LA LIBERTAD	evelynjazminveravera@gmail.com
140	2400007221001	VERA VERA TATIANA LISSETTE	0981490242	LA LIBERTAD	tatiana-19966@outlook.com
141	0914304449001	VERGARA FRANCO MARIA DE LOURDES	0986524720	SALINAS	maridelourde@hotmail.com
142	0901260067001	VILLAMAR GOMEZ NANCY	0993678303	SANTA ELENA	nancyvillamar@gmail.com
143	0907831408	WALTER DUARTE TOBAR	0994480106	SALINAS	info@wduarteadmin.com
144	0916988090	YAGUAL GONZÁLEZ WALTER	S/N	SANTA ELENA	S/N
145	2400106080	YAGUAL RODRÍGUEZ EDISON	042941102	COLONCHE	S/N
146	2400257354	YAGUAL SOLANO ANDREA ISABEL	S/N	SANTA ELENA	S/N

6. PRESUPUESTO.

DETALLE DEL PRESUPUESTO POR INSTITUCIONES

APORTE DE LA UNIVERSIDAD

BIEN Y/O SERVICIO	CANTIDAD	VALOR UNITARIO	TOTAL
Refrigerios	40	2,50	100,00
Resmas de papel bond	4	4,30	\$ 17,20
Folders	2	2,40	4,80
Cartulina de hilo A4	60	0,01	6,00
Reproducción de materiales			85,00
Suvenir			140,00
Combustible			30,00
		TOTAL:	383,00

APORTE DE AUTOGESTIÓN

BIEN Y/O SERVICIO	CANTIDAD	VALOR UNITARIO	TOTAL
Otros	513	10,00	\$ 510,00
		TOTAL:	510,00

RESUMEN DE FINANCIAMIENTO DEL PROYECTO

APORTES

CANTIDAD \$

UNIVERSIDAD	\$ 383,00
INSTITUCIÓN ALIADA ESTRATÉGICA	0,00
COMUNIDAD BENEFICIARIA	0,00
AUTOGESTIÓN	510,00
TOTAL	\$ 893,00

7. CRONOGRAMA VALORADO DE ACTIVIDADES.

ACTIVIDADES	FUENTES DE FINANCIAMIENTO														TOTAL POR ACTIVIDAD	
	Externa		Crédito	Fiscal									Autogestión	Estudiantes		
	P.1	P.2	P.1	P.1	P.2	P.3	P.4	P.5	P.6	P.7	P.8	P.9	P.1	P.1		
COMPONENTE 1																
Preparar a los estudiantes para la actividad de difusión																
Visitar a los establecimientos comerciales																
COMPONENTE 2																
Capacitación de los estudiantes																
Selección de los estudiantes																
Planificación de los grupos de estudiantes																
Planificación de horarios																
Atención a los contribuyentes no obligados a llevar contabilidad formulario 106																
Atención a los contribuyentes no obligados a llevar contabilidad formulario 104A																
Atención a los contribuyentes no obligados a llevar contabilidad formulario 108																
Atención a los contribuyentes no obligados a llevar contabilidad Devolución del IVA																
Atención a los contribuyentes no obligados a llevar contabilidad Devolución del IVA tercera edad																
Atención a los contribuyentes no obligados a llevar contabilidad Devolución del IVA Discapacitados																
Atención a los contribuyentes no obligados a llevar contabilidad Devolución retención en la fuente																
Atención a los contribuyentes no obligados a llevar contabilidad Actualización de RUC																
Atención a los contribuyentes no obligados a llevar contabilidad Actualización de RISE																
Atención a los contribuyentes no obligados a llevar contabilidad Suspensión de RUC																
Atención a los contribuyentes no obligados a llevar contabilidad Suspensión de RISE																

8. EVALUACIÓN.

Los medios de verificación son:

FIN	FECHAS
Información anual estadísticas del SRI	2021
PROPÓSITO	
Lista de asistencia a todas las sesiones de trabajo.	Enero /2020
Encuestas de satisfacción a los contribuyentes	noviembre/2019
Informe final del proyecto	Enero/2020
Memoria fotográfica	Enero/2020
COMPONENTE I	
Matriz de planificación de difusión	Noviembre /2019
Volantes, afiches, insumos utilizados.	Noviembre/2017 a Noviembre /2019
Material de publicidad impreso por redes sociales (documento Word, ppt). Informe.	Noviembre/2017 a Noviembre /2019
COMPONENTE II	
Matriz de planificación de fechas de inicio y finalización de los estudiantes asignados en los grupos de atención.	Noviembre /2019
Informes mensuales de atención a los contribuyentes no obligados a llevar contabilidad	Noviembre/2017 a Noviembre /2019
Listado de atención a los contribuyentes no obligados a llevar contabilidad	Noviembre/2017 a Noviembre /2019
Informe trimestral enviados al SRI con el número de contribuyentes no obligados a llevar contabilidad	Noviembre/2017 a Noviembre /2019
COMPONENTE III	
Plan de asesoría y/o capacitación.	Noviembre/2017 a Noviembre /2019
Listado de asistencia de los participantes de las asociaciones o gremios a asesorar y/o capacitar in situ o dentro de los predios universitarios.	Noviembre/2017 a Noviembre /2019
Informe final de capacitación realizada.	Noviembre/2017 a Noviembre /2019

9. IMPACTO AMBIENTAL.

La realización de este proyecto no genera impacto ambiental negativo

10. REFERENCIAS

Perez. (2001). Servicio al Cliente. Quito.

Vicente, Troya Jaramilo José. (1984). Estudios de Derecho Tributario. Quito: Corporación Editora Nacional.

de Miguel Díaz, M. (2005). Cambio de paradigma metodológico en la Educación Superior. Exigencias que conlleva. Cuadernos de integración europea, 2, 16-27.

Serrano, M. M. (2011). Metodología y técnica participativa: Teoría y práctica de una estrategia de investigación participativa (Vol. 127). Editorial UOC.

Brugué, Q., Font, J., & Gomà, R. (2003). Participación y democracia. Asociaciones y poder local. Movimientos sociales: cambio social y participación. Madrid: UNED, 109-132.

11. ANEXOS

